



## **ATA DAS REUNIÕES DO MÊS DE MARÇO DO ANO 2026 DA COMISSÃO DE RECEBIMENTO E BAIXA DE PATRIMÔNIO DA CÂMARA MUNICIPAL DE BEBEDOURO.**

Às 9h do dia 30 de março de 2026, reuniu-se a Comissão de Recebimento e Baixa de Patrimônio (CRBP) da Câmara Municipal, sob a presidência de Lidiane Aparecida de Souza Martins e com a presença dos membros Márcio José Martins (Secretário) e Bruna Nicole Porto (membro). A pauta consistiu na consolidação das movimentações e atividades realizadas pela Comissão durante o mês. Por solicitação do Presidente Artur Ernesto Henrique, 20 cadeiras (Modelo Beth 03, patrimônios nº 4331 a 4350) foram enviadas para reforço estrutural e devidamente restituídas após a manutenção. A Comissão também auxiliou no remanejamento das salas 01, 02 e 06, na transferência de monitores da sala 05 e na movimentação de três armários Credenza (patrimônios nº 3916, 3922 e 3923) destinados à Prefeitura. Em conformidade com o Projeto de Resolução nº 03/2026 e visando atender à recomendação do Ministério Público (Inquérito Civil nº 0554.0009628/2025), a Comissão auxiliou na elaboração dos Projetos de Resolução nº 05 e 06/2026, que dispõem sobre a transferência de bens inservíveis à Prefeitura de Bebedouro. Tais projetos foram aprovados em 23 de março (8ª Sessão Ordinária e 8ª Sessão Extraordinária), resultando nas Resoluções nº 219 e 220, publicadas em 25 de março. Os itens considerados sucata foram enviados ao almoxarifado em 24 de março; os demais aguardam retirada em 09 de abril, devido à limitação de espaço no almoxarifado central. As informações constam nos anexos desta ata, que será encaminhada à Presidência e à Diretoria Administrativa e Financeira.

Lidiane Aparecida de Souza Martins  
PRESIDENTE

Márcio José Martins  
SECRETÁRIO

Bruna Nicole Porto  
MEMBRO

*“Deus Seja Louvado”*

**RUA LUCAS EVANGELISTA, 652 – CEP 14700-425 – TELEFONE: (17) 3345-9200**



# **CÂMARA MUNICIPAL DE BEBEDOURO SP**

camara@camarabebedouro.sp.gov.br - www.camarabebedouro.sp.gov.br - C.N.P.J: 49.159.668/0001-75



**OCRBP/003/2026 - lasm**

Bebedouro, Capital Nacional da Laranja, 27 de fevereiro de 2026.

**Senhor Presidente,**

A Comissão de Recebimento e Baixa de Patrimônio (CRBP), designada pela **Portaria nº 1067/2025**, informa a necessidade das reuniões de seus três membros durante o mês de março de 2026.

O objetivo é dar continuidade à averiguação dos bens patrimoniais sob guarda dos servidores, conforme a Relação Patrimonial do Departamento Financeiro, e validar os respectivos Termos de Responsabilidade de Uso, Guarda e Conservação.

Diante do exposto e conforme descrito nos artigos 6º e 17 da **Resolução nº 135/2012** (alterada pela Resolução nº 183/2022), solicito autorização para a convocação desta Comissão, mantendo a composição definida na referida portaria.

Atenciosamente,

Lidiane Aparecida de Souza Martins  
PRESIDENTE DA COMISSÃO DE  
RECEBIMENTO E BAIXA DE PATRIMÔNIO

Excelentíssimo Senhor  
Artur Henrique  
**PRESIDENTE DA CÂMARA MUNICIPAL DE BEBEDOURO**

Ofício reformulado para atender à Lei da Linguagem Simples (Lei nº 15.263/2025)

*“Deus Seja Louvado”*

RUA LUCAS EVANGELISTA, 652 – CEP 14700-425 – TELEFONE: (17) 3345-9200



## Assinaturas Digitais

O documento acima foi proposto para assinatura digital na Câmara Municipal de Bebedouro. Para verificar as assinaturas, clique no link: <http://177.21.38.106/Siave/documentos/autenticar?chave=9V350D102G5G77P5>, ou vá até o site <http://177.21.38.106/Siave/documentos/autenticar> e utilize o código abaixo para verificar se este documento é válido:

**Código para verificação: 9V35-0D10-2G5G-77P5**



Lidiane Ap. de S. Martins

**Lidiane Aparecida de Souza  
Martins**

DOCUMENTO ASSINADO DIGITALMENTE - PROTOCOLO 54123/2026 - 31/03/2026 - 12:17 - 81A2-05F0-53B2B74283

Protocolo

Documento: Todos | Numeração: Protocolo | Número / Ano Inicial: | Número / Ano Final: | Data Inicial: | Data Final: | Situação: Todas

Autor: Todos | Listar todos:  Observações

Assunto: | Pesquisar no texto:

Correspondência Nº 119/2026 - Tramitações

Número	Publicar	Seq.	Status	Remetente/Destinatário	Data de Envio/Prazo	Objetivo/Complemento
54323	<input checked="" type="checkbox"/>	1	Enviado	Lidiane Ap Souza Martins / Artur Ernesto Henrique	27/02/2026	Para autorização
54322						
54321						
54320						
54319						
54318						
54317						
54316						

Número	Publicar	Seq.	Status	Remetente/Destinatário	Data de Envio/Prazo	Objetivo/Complemento	Situação
54323	<input checked="" type="checkbox"/>	1	Enviado	Lidiane Ap Souza Martins / Artur Ernesto Henrique	27/02/2026	Para autorização	
54322							
54321							APRESENTADO(A)
54320							APRESENTADO(A)
54319							APRESENTADO(A)
54318							APRESENTADO(A)
54317							
54316							APRESENTADO(A)
54315							APRESENTADO(A)
54314							TRAMITANDO
54313							TRAMITANDO
54312							APRESENTADO(A)
54311							RETIRADO(A)
54310							APRESENTADO(A)
54309							APRESENTADO(A)

Assunto: OCRBP/03/2026 - Solicita autorização para as reuniões do mês de março de 2026 da CRBP.

Encaminham ata das reuniões do mês de fevereiro do ano 2026 da CRBP.

Requer que oficie ao Prefeito Municipal e ao Diretor do SAAEB Ambiental, Sr. Victor Barbieri, solicitando informações acerca das obras em andamento no Córrego Parati, localizado no bairro Rassim Dibe, nas proximidades da área atingida por desmoronamento e desabamento recentes.

Indica ao Prefeito Municipal, que determine ao departamento competente, a realização de serviços de reparo e tapamento de buracos de grandes proporções existentes entre a via pública e a sarjeta na Rua Benedito Thome, nº 181, Jardim Primavera, Bebedouro/SP.

Indica ao Prefeito Municipal, que determine ao departamento competente, a realização de serviços de tapa-buracos e retirada de pedras soltas na Rua João Ricardo Manoel, nº 199 (esquina), no bairro Menino Deus II, Bebedouro/SP.

Indica ao Prefeito Municipal, que determine junto ao setor competente a realização de limpeza da área verde, remoção de entulhos e poda de árvores na Rua Dilaura Reis Gali (Rua 9), Rassim Dibe, Bebedouro/SP.

OEAC/017/26 - Encaminha cópia do balancete da Câmara referente ao mês de dezembro de 2025.

Indica ao Prefeito Municipal, que determine junto ao setor competente a realização de roçagem, limpeza da via pública e da área verde, bem como a poda de árvores localizadas na Rua Francisco de Toledo, nº 48, Centro, especialmente na área situada sob a ponte que liga o cemitério à praça.

Solicita cópia integral do processo da CPI do SASEMB.

Dispõe sobre a política pública voltada ao cadastro e identificação de animais domésticos no Município de Bebedouro/SP e dá outras providências.

Dispõe sobre o direito de solicitar o acompanhamento do profissional fisioterapeuta durante o trabalho de parto, parto e pós-parto nas maternidades públicas e privadas no município de Bebedouro/SP, e dá outras providências.

Venho por meio do presente solicitar a Vossa Excelência a retirada do Projeto de Lei nº 14/2026, de autoria do Vereador OTAVIO ALTOBELI YASSINE MANZI, para adequações.

Dispõe sobre a permanência do profissional fisioterapeuta durante o trabalho de parto, parto e pós-parto nas maternidades públicas e privadas no município de Bebedouro/SP, e dá outras providências.

Venho por meio do presente solicitar a Vossa Excelência a retirada do Projeto de Lei nº 11/2026, de autoria do Vereador OTAVIO ALTOBELI YASSINE MANZI, para adequações.

Requer que oficie ao Prefeito Municipal, ao Secretário Municipal de Obras, Urbanismo e Habitação, Leonardo Ornelas Ribeiro Teixeira de Carvalho, e ao Secretário Municipal de Esportes e Lazer, Luciano Rebelatto, para que prestem esclarecimentos acerca da obra e da gestão da piscina pública localizada no Complexo Esportivo da Feccib Velha.

Indica ao Prefeito Municipal e ao Diretor de Obras, Ilmo. Sr. Leonardo Miquel Ornelas Ribeiro

de 1539 | 46149 registro(s)

Número	Ano	Data	Hora	Documento	Autoria	Assunto	Situação
54323	2026	27/02/2026	11:17	Correspondência Nº 119/2026 - OFÍCIO AO PRESIDENTE	Lidiane Ap Souza Martins	OCRBP/03/2026 - Solicita autorização para as reuniões do mês de março de 2026 da CRBP.	
54322	2026	27/02/2026				Encaminha data das reuniões do mês de fevereiro do ano 2026 da CRBP.	
54321	2026	26/02/2026				oficie ao Prefeito Municipal e ao Diretor do SAAEB Ambiental, Sr. Victor Barbieri, para que informe as condições e necessidades das obras em andamento no Córrego Parati, localizado no bairro Dibe, nas proximidades da área atingida por desmoronamento e desabamento.	APRESENTADO(A)
54320	2026	26/02/2026				Pede ao Prefeito Municipal, que determine ao departamento competente, a realização de reparo e tapamento de buracos de grandes proporções existentes entre a via pública e o terreno da Rua Benedito Thome, nº 181, Jardim Primavera, Bebedouro/SP.	APRESENTADO(A)
54319	2026	26/02/2026				Pede ao Prefeito Municipal, que determine ao departamento competente, a realização de tapa-buracos e retirada de pedras soltas na Rua João Ricardo Manoel, nº 199, no bairro Menino Deus II, Bebedouro/SP.	APRESENTADO(A)
54318	2026	26/02/2026				Pede ao Prefeito Municipal, que determine junto ao setor competente a realização de limpeza e remoção de entulhos e poda de árvores na Rua Dilaura Reis Gali (Rua 9), no bairro Menino Deus II, Bebedouro/SP.	APRESENTADO(A)
54317	2026	26/02/2026				3 - Encaminha cópia do balancete da Câmara referente ao mês de dezembro de 2025.	
54316	2026	26/02/2026				Pede ao Prefeito Municipal, que determine junto ao setor competente a realização de limpeza da via pública e da área verde, bem como a poda de árvores localizadas na Rua Toledo, nº 48, Centro, especialmente na área situada sob a ponte que liga o bairro de Toledo ao bairro Menino Deus II.	APRESENTADO(A)
54315	2026	26/02/2026				3 - integral do processo da CPI do SASEMB.	APRESENTADO(A)
54314	2026	26/02/2026				Pede ao Prefeito Municipal, que determine a política pública voltada ao cadastro e identificação de animais domésticos no município de Bebedouro/SP e dá outras providências.	TRAMITANDO
54313	2026	26/02/2026				Pede ao Prefeito Municipal, que determine o direito de solicitar o acompanhamento do profissional fisioterapeuta durante o parto, parto e pós-parto nas maternidades públicas e privadas no município de Bebedouro/SP, e dá outras providências.	TRAMITANDO
54312	2026	26/02/2026				Pede ao Prefeito Municipal, que determine o meio do presente solicitar a Vossa Excelência a retirada do Projeto de Lei nº 119/2026, de autoria do Vereador OTAVIO ALTOBELI YASSINE MANZI, para adequações.	APRESENTADO(A)
54311	2026	26/02/2026				Pede ao Prefeito Municipal, que determine a permanência do profissional fisioterapeuta durante o trabalho de parto, parto e pós-parto nas maternidades públicas e privadas no município de Bebedouro/SP, e dá outras providências.	RETIRADO(A)
54310	2026	26/02/2026				Pede ao Prefeito Municipal, que determine o meio do presente solicitar a Vossa Excelência a retirada do Projeto de Lei nº 119/2026, de autoria do Vereador OTAVIO ALTOBELI YASSINE MANZI, para adequações.	APRESENTADO(A)
54309	2026	25/02/2026	14:59	Requerimento Nº 37/2026	Antonio Gandini Junior	Requer que oficie ao Prefeito Municipal, ao Secretário Municipal de Obras, Urbanismo e Habitação, Leonardo Ornelas Ribeiro Teixeira de Carvalho, e ao Secretário Municipal de Esportes e Lazer, Luciano Rebelatto, para que prestem esclarecimentos acerca da obra e da gestão da piscina pública localizada no Complexo Esportivo da Feccib Velha.	APRESENTADO(A)
						Indica ao Prefeito Municipal e ao Diretor de Obras, Ilmo. Sr. Leonardo Miguel Ornelas Ribeiro	

Protocolo Nº 54323/2026 - 27/02/2026 11:17:19

Correspondência Nº 119/2026

Nº	Protocolo	Número	Ano	Identificação	Data	Tipo
54323	54323/2026	119	2026		27/02/2026	OFÍCIO AO PRESIDENTE

Assunto  
OCRBP/03/2026 - Solicita autorização para as reuniões do mês de março de 2026 da CRBP.

Observações  
OCRBP/03/2026 - Solicita autorização para as reuniões do mês de março de 2026 da CRBP.

Autores  
Classificações  
Datas adicionais  
Sessões

Autor  
Todos Comissão de Assuntos Gerais 2025/2026

Tipo	Autor	Iniciativa
Funcionários	Lidiane Ap Souza Martins	Autor

Publicar

Cancelar Salvar

DOCUMENTO ASSINADO DIGITALMENTE - PROTOCOLO:54703/2026 - 30/03/2026 - 12:07 - ENAZ-CR21-5U2H-K39G



## TERMO DE TRANSFERÊNCIA DE BENS PATRIMONIAIS ENTRE DEPARTAMENTOS

### CÂMARA MUNICIPAL DE BEBEDOURO TRANSFERÊNCIA INTERNA DE BENS PATRIMONIAIS

Bebedouro - SP, 27 de fevereiro de 2026

#### 1º Etapa

De: ALMOXARIFADO – (SALA 4 - SETOR 12)

Para: ASS. PARLAMENTAR / PROC. LEGISLATIVA – (SALA 05 - SETOR 96)

Nº. Patrimônio	Descrição do Bem Patrimonial
4123	MONITOR LED 21.5" HDMI PRETO 22TRS-NKAN TRONOS

#### 2º Etapa

De: ASS. PARLAMENTAR / PROC. LEGISLATIVA – (SALA 05 - SETOR 96)

Para: DEPOSITO – (SALA 33 - SETOR 16)

Nº. Patrimônio	Descrição do Bem Patrimonial
3614	MONITOR DE LED 23" WIDESCREEEN PRETO

**MOTIVO DA TRANSFERÊNCIA:** Monitor LED 23" Widescreen danificado por infiltração decorrente de fortes chuvas. O equipamento apresenta rompimento de tela e danos internos por umidade. Devido à escassez de peças e ao alto custo de reparo, foi encaminhado ao Depósito e incluído no projeto de resolução para transferência à Prefeitura.

AUTORIZO A TRANSFERÊNCIA, EXCLUÍDO DA CARGA PATRIMONIAL SOB MINHA RESPONSABILIDADE NA 1ª ETAPA

MÁRCIO MARTINS

RECEBIDO, INCLUÍDO NA CARGA PATRIMONIAL SOB MINHA RESPONSABILIDADE NA 1ª ETAPA

Dra. LUCIANA CLEMENTE/ Dra. FERNANDA BRANCALEONE

AUTORIZO A TRANSFERÊNCIA, EXCLUÍDO DA CARGA PATRIMONIAL SOB MINHA RESPONSABILIDADE NA 2ª ETAPA

Dra. LUCIANA CLEMENTE/ Dra. FERNANDA BRANCALEONE

RECEBIDO, INCLUÍDO NA CARGA PATRIMONIAL SOB MINHA RESPONSABILIDADE NA 2ª ETAPA

CRBP – LIDIANE MARTINS

“Deus Seja Louvado”



**Bebedouro, São Paulo, Brasil**  
R. Lucas Evangelista, Bebedouro, São Paulo  
14700-430, Brasil  
Lat -20.944708° Long -48.481994°  
sexta-feira, 27/02/2026 09:06 AM GMT -03:00



**Bebedouro, São Paulo, Brasil**  
R. Lucas Evangelista, Bebedouro, São Paulo  
14700-430, Brasil  
Lat -20.944708° Long -48.481994°  
sexta-feira, 27/02/2026 09:06 AM GMT -03:00







ESTE DISPOSITIVO É ADEQUADO PARA USO FAMILIAR E ESCRITÓRIO OPERAÇÃO SUJEITA A SUAS  
CONDIÇÕES: - 1 ESTE DISPOSITIVO NÃO PODE CAUSAR UMA INTERFACE PREJUDICIAL;  
- 2 ESTE DISPOSITIVO DEVE ACEITAR QUALQUER INTERFERÊNCIA QUE POSSA CAUSAR OPERAÇÃO  
INDESEJADA.

**⚡ CUIDADO ALTA TENSÃO ⚡**

S/N:

56L190400835

7 898571 503456

MADE IN CHINA

**CÂMARA MUNICIPAL  
BEBEDOURO**

4 1 2 3

**PATRIMÔNIO**

GPS Map Camera



Google

**Bebedouro, São Paulo, Brasil** 🇧🇷

R. Lucas Evangelista, Bebedouro, São Paulo  
14700-430, Brasil

Lat -20.944699° Long -48.482007°

sexta-feira, 27/02/2026 08:54 AM GMT -03:00



# CÂMARA MUNICIPAL DE BEBEDOURO SP

camara@camarabebedouro.sp.gov.br - www.camarabebedouro.sp.gov.br - C.N.P.J: 49.159.668/0001-75



## ATA DA REUNIÃO DO DIA 02 DE MARÇO DO ANO 2026 DA COMISSÃO DE RECEBIMENTO E BAIXA DE PATRIMÔNIO DA CÂMARA MUNICIPAL DE BEBEDOURO.

Às 9h do dia 02 de março de 2026, a Comissão de Recebimento e Baixa de Patrimônio (CRBP) da Câmara Municipal reuniu-se sob a presidência de Lidiane Aparecida de Souza Martins, com a presença dos membros Márcio José Martins (Secretário) e Bruna Nicole Porto (Membro). A pauta tratou do recebimento de 10 cadeiras (Modelo Beth 03, patrimônios nº 4334 e 4342 a 4350) que retornaram com reforço estrutural da marcenaria municipal. A manutenção, solicitada pelo Presidente Artur Henrique, visa sanar os riscos de segurança relatadas pelos parlamentares. Esta ata será encaminhada via sistema interno à Presidência e à Diretoria Administrativa e Financeira, ficando disponível para consulta pública.



Lidiane Aparecida de Souza Martins  
PRESIDENTE



Márcio José Martins  
SECRETÁRIO



Bruna Nicole Porto  
MEMBRO

*“Deus Seja Louvado”*

RUA LUCAS EVANGELISTA, 652 – CEP 14700-425 – TELEFONE: (17) 3345-9200



DOCUMENTO ASSINADO DIGITALMENTE - PROTOCOLO:54703/2026 - 30/03/2026 - 12:07 - ENAZ-CR21-5U2HK39G





GPS Map Camera



## Bebedouro, São Paulo, Brasil 🇧🇷

Av. Pref. Hércules Pereira Hortal, Bebedouro, São Paulo 14704, Brasil

Lat -20.962385° Long -48.48551°

sábado, 28/02/2026 09:45 AM GMT -03:00



GPS Map Camera



## Bebedouro, São Paulo, Brasil 🇧🇷

Av. Pref. Hércules Pereira Hortal, Bebedouro, São Paulo 14704, Brasil

Lat -20.962375° Long -48.48549°

sábado, 28/02/2026 09:45 AM GMT -03:00



GPS Map Camera



### Bebedouro, São Paulo, Brasil 🇧🇷

Av. Pref. Hércules Pereira Hortal, Bebedouro, São Paulo 14704, Brasil

Lat -20.962382° Long -48.485347°

sábado, 28/02/2026 09:49 AM GMT -03:00

DOCUMENTO ASSINADO DIGITALMENTE - PROTOCOLO:54703/2026 - 30/03/2026 - 12:07 - ENAZ-CR21-5U2HK39G



GPS Map Camera



### Bebedouro, São Paulo, Brasil 🇧🇷

R. Lucas Evangelista, Bebedouro, São Paulo 14700-425, Brasil

Lat -20.944834° Long -48.481808°

sábado, 28/02/2026 10:48 AM GMT -03:00









**Bebedouro, São Paulo, Brasil** 🇧🇷

Av. Pref. Hércules Pereira Hortal, Bebedouro, São Paulo 14704, Brasil

Lat -20.962385° Long -48.48551°

sábado, 28/02/2026 09:45 AM GMT -03:00

GPS Map Camera



**Bebedouro, São Paulo, Brasil** 🇧🇷

Av. Pref. Hércules Pereira Hortal, Bebedouro, São Paulo 14704, Brasil

Lat -20.962375° Long -48.48549°

sábado, 28/02/2026 09:45 AM GMT -03:00

GPS Map Camera



DOCUMENTO ASSINADO DIGITALMENTE - PROTOCOLO:54703/2026 - 30/03/2026 - 12:07 - ENAZ-CR21-5U2HK39G







**Bebedouro, São Paulo, Brasil** 🇧🇷

R. Lucas Evangelista, Bebedouro, São Paulo  
14700-425, Brasil

Lat -20.944841° Long -48.481798°

sábado, 28/02/2026 10:48 AM GMT -03:00



**Bebedouro, São Paulo, Brasil** 🇧🇷

R. Lucas Evangelista, Bebedouro, São Paulo  
14700-430, Brasil

Lat -20.944708° Long -48.481978°

sábado, 28/02/2026 10:47 AM GMT -03:00



## TERMO DE TRANSFERÊNCIA DE BENS PATRIMONIAIS ENTRE DEPARTAMENTOS

### CÂMARA MUNICIPAL DE BEBEDOURO TRANSFERÊNCIA INTERNA DE BENS PATRIMONIAIS

Bebedouro - SP, 16 de março de 2026

De: SECRETARIA (SALA 1 - SETOR 4)

Para: CHEFE DO DEPARTAMENTO LEGISLATIVO – (SALA 02 - SETOR 93)

Nº. Patrimônio	Descrição do Bem Patrimonial
3640	NOBREAK TORRE 1,2KVA PRETO SENOIDAL TRIPLA
3761	POLTRONA GIRATORIA PRESIDENTE CAVALETTI
3862	MESA LINEAR MEDINDO 1,50M X 0,80M X 0,74M TAMBURAT
3950	GAVETEIRO VOLANTE COM 03 GAVETAS
4052	TELEFONE SEM FIO PANASONIC KX-TGC220LB
4058	NOTEBOOK 15.6" LED, PROCESSADOR INTEL I5,
4262	MONITOR 27" SAMSUNG T35F - F27T350FHL PRETO

**MOTIVO DA TRANSFERÊNCIA:** Solicitação da Chefe do Departamento Legislativo, Sra. Rosely, para adequação do espaço físico e otimização dos fluxos de trabalho, mediante a redistribuição das salas 1 e 2 e transferência da servidora Nadyelly.

AUTORIZO A TRANSFERÊNCIA, EXCLUÍDO  
DA CARGA PATRIMONIAL SOB MINHA  
RESPONSABILIDADE.

RECEBIDO, INCLUÍDO NA CARGA  
PATRIMONIAL SOB MINHA  
RESPONSABILIDADE.

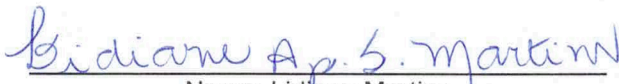
  
Nome: Lidiane Martins

  
Nome: Rosely Cardoso

“Deus Seja Louvado”









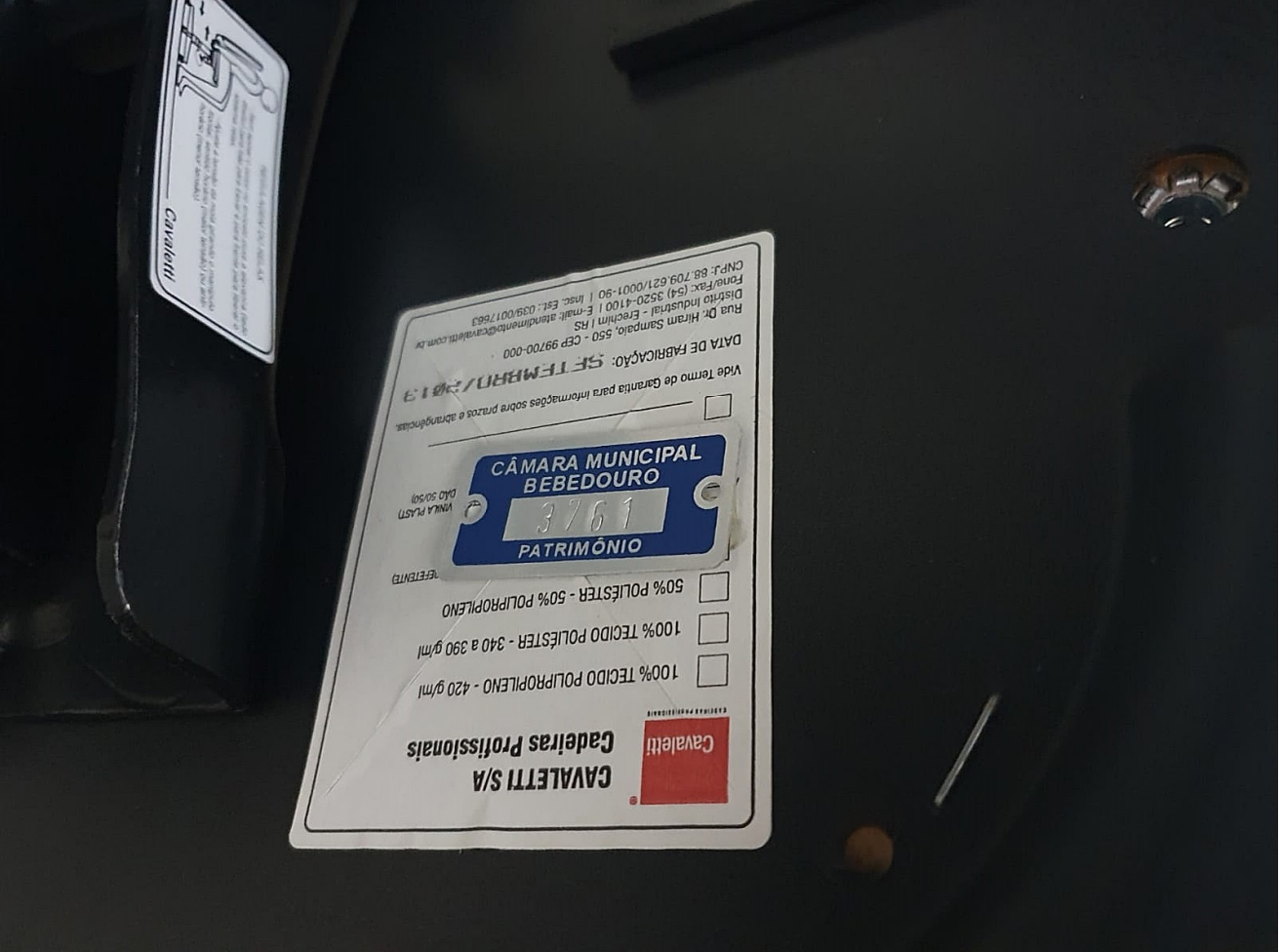









## TERMO DE TRANSFERÊNCIA DE BENS PATRIMONIAIS ENTRE DEPARTAMENTOS

### CÂMARA MUNICIPAL DE BEBEDOURO TRANSFERÊNCIA INTERNA DE BENS PATRIMONIAIS

Bebedouro - SP, 16 de março de 2026

De: ASSIST. PARLAMENTAR/PROCURADORA LEG (SALA 05 - SETOR 96)

Para: DEPOSITO EXTERNO (SETOR 16)

Nº. Patrimônio	Descrição do Bem Patrimonial
3923	ARMARIO CREDENZA MEDINDO 1,60M X 0,46M X 1,85M ALT

**MOTIVO DA TRANSFERÊNCIA:** Adequação do espaço físico e otimização dos fluxos de trabalho, mediante a redistribuição dos armários.

AUTORIZO A TRANSFERÊNCIA, EXCLUÍDO DA CARGA PATRIMONIAL SOB MINHA RESPONSABILIDADE.

RECEBIDO, INCLUÍDO NA CARGA PATRIMONIAL SOB MINHA RESPONSABILIDADE.

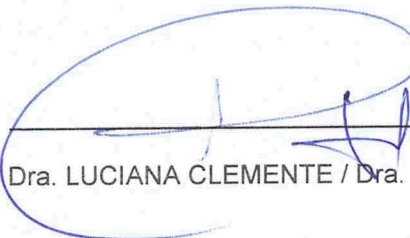
  
Dra. LUCIANA CLEMENTE / Dra. FERNANDA BRANCALEONI

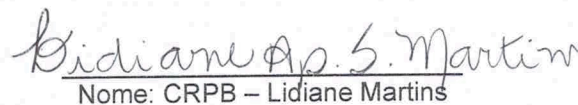
  
Nome: CRPB – Lidiane Martins



## TERMO DE TRANSFERÊNCIA DE BENS PATRIMONIAIS ENTRE DEPARTAMENTOS

**CÂMARA MUNICIPAL DE BEBEDOURO  
TRANSFERÊNCIA INTERNA DE BENS PATRIMONIAIS**

Bebedouro - SP, 16 de março de 2026

De: SALA PARTIDARIA - VER. OTAVIO MANZI (SALA 06 - SETOR 26)

Para: DEPOSITO EXTERNO (SETOR 16)

Nº. Patrimônio	Descrição do Bem Patrimonial
3922	ARMARIO CREDENZA MEDINDO 1,60M X 0,46M X 1,85M ALT

**MOTIVO DA TRANSFERÊNCIA:** Adequação do espaço físico e otimização dos fluxos de trabalho, mediante a redistribuição dos armários.

AUTORIZO A TRANSFERÊNCIA, EXCLUÍDO  
DA CARGA PATRIMONIAL SOB MINHA  
RESPONSABILIDADE.

RECEBIDO, INCLUÍDO NA CARGA  
PATRIMONIAL SOB MINHA  
RESPONSABILIDADE.

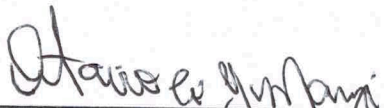
  
Nome: Vereador Otavio Manzi

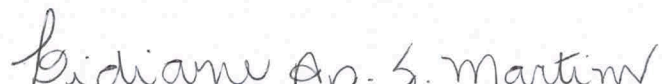
  
Nome: CRPB – Lidiane Martins



## TERMO DE TRANSFERÊNCIA DE BENS PATRIMONIAIS ENTRE DEPARTAMENTOS

**CÂMARA MUNICIPAL DE BEBEDOURO  
TRANSFERÊNCIA INTERNA DE BENS PATRIMONIAIS**

Bebedouro - SP, 16 de março de 2026

De: SALA PARTIDARIA - VEREADOR DR. VAGNER - (SALA 12 - SETOR 19)

Para: DEPOSITO EXTERNO (SETOR 16)

Nº. Patrimônio	Descrição do Bem Patrimonial
3916	ARMARIO CREDENZA MEDINDO 1,60M X 0,46M X 1,85M ALT

**MOTIVO DA TRANSFERÊNCIA:** Adequação do espaço físico e otimização dos fluxos de trabalho, mediante a redistribuição dos armários.

**AUTORIZO A TRANSFERÊNCIA, EXCLUÍDO  
DA CARGA PATRIMONIAL SOB MINHA  
RESPONSABILIDADE.**

**RECEBIDO, INCLUÍDO NA CARGA  
PATRIMONIAL SOB MINHA  
RESPONSABILIDADE.**

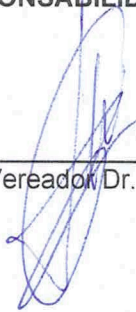
  
Nome: Vereador Dr. Wagner

  
Nome: CRPB – Lidiane Martins



## TERMO DE TRANSFERÊNCIA DE BENS PATRIMONIAIS ENTRE DEPARTAMENTOS

**CÂMARA MUNICIPAL DE BEBEDOURO  
TRANSFERÊNCIA INTERNA DE BENS PATRIMONIAIS**

Bebedouro - SP, 16 de março de 2026

De: CHEFE DO DEPARTAMENTO LEGISLATIVO – (SALA 02 - SETOR 93)

Para: SALA PARTIDARIA - VEREADOR DR. VAGNER - (SALA 12 - SETOR 19)

Nº. Patrimônio	Descrição do Bem Patrimonial
3905	ARMARIO CREDENZA MEDINDO 1,60M X 0,46M X 0,74M

**MOTIVO DA TRANSFERÊNCIA:** Solicitação da Chefe do Departamento Legislativo, Sra. Rosely, para adequação do espaço físico e otimização dos fluxos de trabalho, mediante a redistribuição das salas 1 e 2 e transferência da servidora Nadyelly.

**AUTORIZO A TRANSFERÊNCIA, EXCLUÍDO  
DA CARGA PATRIMONIAL SOB MINHA  
RESPONSABILIDADE.**

Nome: Rosely Cardoso

**RECEBIDO, INCLUÍDO NA CARGA  
PATRIMONIAL SOB MINHA  
RESPONSABILIDADE.**

Nome: Vereador Dr. Wagner



## TERMO DE TRANSFERÊNCIA DE BENS PATRIMONIAIS ENTRE DEPARTAMENTOS

### CÂMARA MUNICIPAL DE BEBEDOURO TRANSFERÊNCIA INTERNA DE BENS PATRIMONIAIS

Bebedouro - SP, 16 de março de 2026

De: SECRETARIA (SALA 1 - SETOR 4)

Para: CHEFE DO DEPARTAMENTO LEGISLATIVO – (SALA 02 - SETOR 93)

Nº. Patrimônio	Descrição do Bem Patrimonial
3640	NOBREAK TORRE 1,2KVA PRETO SENOIDAL TRIPLA
3761	POLTRONA GIRATORIA PRESIDENTE CAVALETTI
3862	MESA LINEAR MEDINDO 1,50M X 0,80M X 0,74M TAMBURAT
3950	GAVETEIRO VOLANTE COM 03 GAVETAS
4052	TELEFONE SEM FIO PANASONIC KX-TGC220LB
4058	NOTEBOOK 15.6" LED, PROCESSADOR INTEL I5,
4262	MONITOR 27" SAMSUNG T35F - F27T350FHL PRETO

**MOTIVO DA TRANSFERÊNCIA:** Solicitação da Chefe do Departamento Legislativo, Sra. Rosely, para adequação do espaço físico e otimização dos fluxos de trabalho, mediante a redistribuição das salas 1 e 2 e transferência da servidora Nadyelly.

AUTORIZO A TRANSFERÊNCIA, EXCLUÍDO  
DA CARGA PATRIMONIAL SOB MINHA  
RESPONSABILIDADE.

RECEBIDO, INCLUÍDO NA CARGA  
PATRIMONIAL SOB MINHA  
RESPONSABILIDADE.

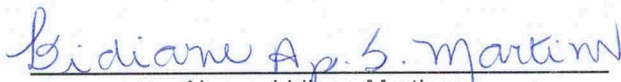
  
Nome: Lidiane Martins

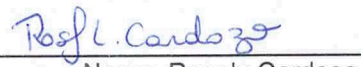
  
Nome: Rosely Cardoso

“Deus Seja Louvado”

1



# CÂMARA MUNICIPAL DE BEBEDOURO

ESTADO DE SÃO PAULO  
www.camarabebedouro.sp.gov.br

## TERMO DE TRANSFERÊNCIA DE BENS PATRIMONIAIS ENTRE DEPARTAMENTOS

### CÂMARA MUNICIPAL DE BEBEDOURO TRANSFERÊNCIA INTERNA DE BENS PATRIMONIAIS

Bebedouro - SP, 16 de março de 2026

#### 1º Etapa

De: SALA PARTIDARIA - VER. TCHELAO (SALA 11 - SETOR 83)

Para: CONTROLADORIA INTERNA – (SALA 20 - SETOR 51)

Nº. Patrimônio	Descrição do Bem Patrimonial
3917	ARMARIO CREDENZA MEDINDO 1,60M X 0,46M X 1,85M ALT

#### 2º Etapa

De: CONTROLADORIA INTERNA – (SALA 20 - SETOR 51)

Para: SALA PARTIDARIA - VER. TCHELAO (SALA 11 - SETOR 83)

Nº. Patrimônio	Descrição do Bem Patrimonial
3566	BALCAO TAMBURATO 43MM 04 PORTAS - 02 PRATELEIRAS

**MOTIVO DA TRANSFERÊNCIA:** Adequação do espaço físico e otimização dos fluxos de trabalho, mediante a redistribuição dos armários.

AMBOS AUTORIZAM A TRANSFERÊNCIA,  
EXCLUÍDO DA CARGA PATRIMONIAL SOB  
NOSSA RESPONSABILIDADE.

AMBOS RECEBEM E INCLUI NA CARGA  
PATRIMONIAL NOSSA  
RESPONSABILIDADE.

  
VEREADOR TCHELÃO

LEONARDO DUARTE

“Deus Seja Louvado”

1



# CÂMARA MUNICIPAL DE BEBEDOURO



## Assinaturas Digitais

O documento acima foi proposto para assinatura digital na Câmara Municipal de Bebedouro. Para verificar as assinaturas, clique no link: <http://177.21.38.106/Siave/documentos/autenticar?chave=7J96Z3NNHMA3C6YZ>, ou vá até o site <http://177.21.38.106/Siave/documentos/autenticar> e utilize o código abaixo para verificar se este documento é válido:

**Código para verificação: 7J96-Z3NN-HMA3-C6YZ**



*Leonardo Souza Duarte*

**Leonardo Souza Duarte**

Controladoria Interna

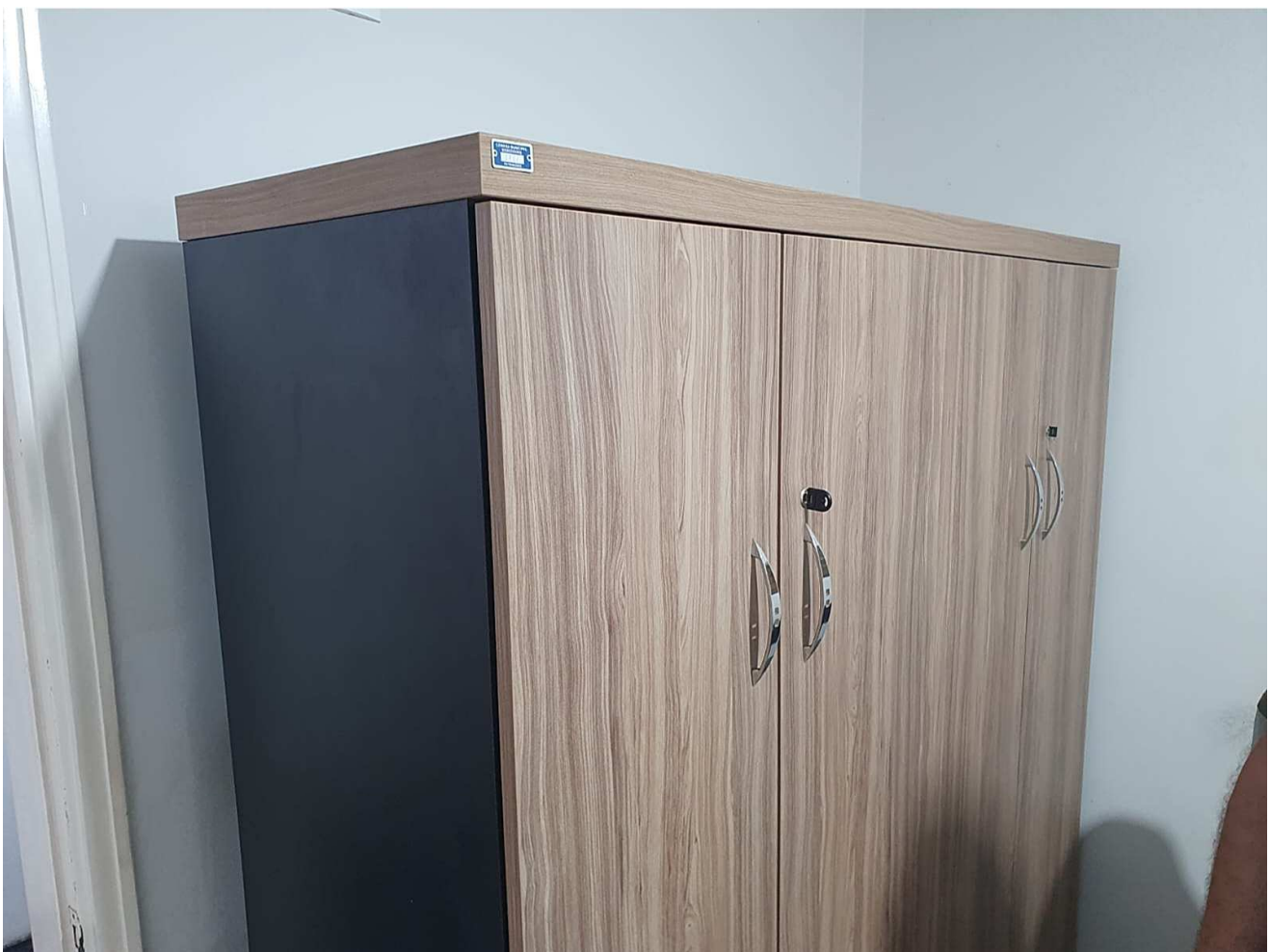



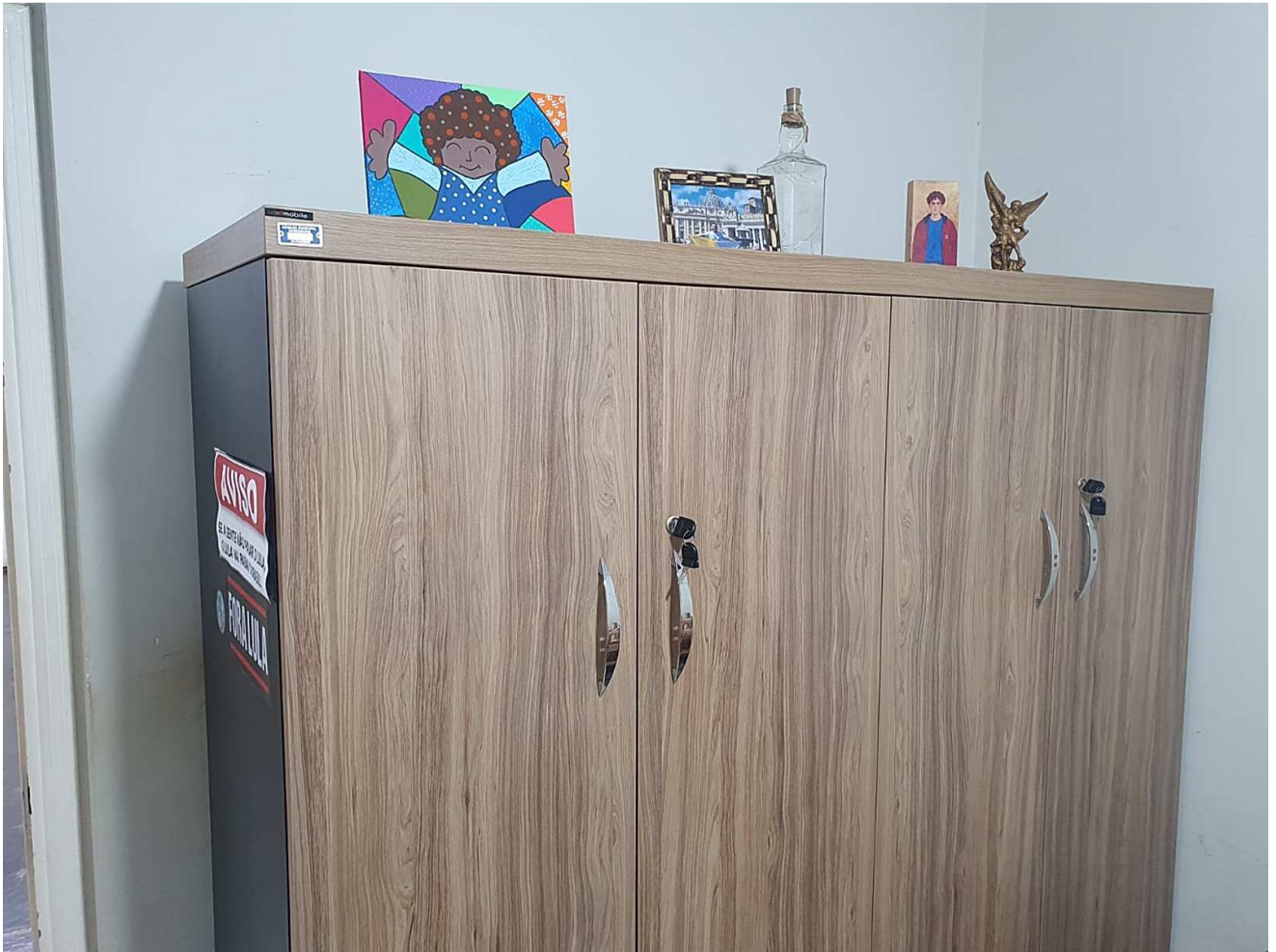

























DOCUMENTO ASSINADO DIGITALMENTE - PROTOCOLO:54703/2026 - 30/03/2026 - 12:07 - ENAZ-CR21-5U2HK39G









# ARMARIO MONTADOS E PRONTOS PARA O TRANSPORTE

Data 15/03/2026



# ARMARIO MONTADOS E PRONTOS PARA O TRANSPORTE

Data 21/03/2026



**Bebedouro, São Paulo, Brasil** 🇧🇷

R. Duque De Caxias, Bebedouro, São Paulo  
14700-430, Brasil

Lat -20.944492° Long -48.482289°

sábado, 21/03/2026 12:30 PM GMT -03:00

GPS Map Camera



**Bebedouro, São Paulo, Brasil** 🇧🇷

R. Duque De Caxias, Bebedouro, São Paulo  
14700-430, Brasil

Lat -20.944506° Long -48.482296°

sábado, 21/03/2026 12:30 PM GMT -03:00

GPS Map Camera



# Câmara Municipal de Bebedouro

## Consulta



### Proposituras - Pesquisa

---

#### Projeto de Resolução Nº 6/2026

**Tipo:** Mesa Diretora

**Data:** 23/03/2026

**Processo:** 608/2026

**Protocolo:** 54601/2026

**Situação:** APROVADO

**Regime:** Ordinário

**Quórum:** MAIORIA SIMPLES

**Autoria:** Mesa Diretora 2025/2026

**Assunto:** Dispõe sobre a transferência à Prefeitura Municipal de Bebedouro - SP - de bens em desuso da Câmara Municipal de Bebedouro considerados ociosos, antieconômicos e/ou irrecuperáveis pela Comissão de Recebimento e Baixa de Patrimônio da Câmara Municipal de Bebedouro, que especifica e dá outras providências.

**Documentos Relacionados:** [Resolução Nº 220/2026](#), [Parecer Nº 94/2026 ao Projeto de Resolução Nº 6/2026](#), [Parecer Nº 95/2026 ao Projeto de Resolução Nº 6/2026](#), [Parecer Nº 96/2026 ao Projeto de Resolução Nº 6/2026](#)



#### Projeto de Resolução Nº 5/2026

**Tipo:** Mesa Diretora

**Data:** 17/03/2026

**Processo:** 552/2026

**Protocolo:** 54526/2026

**Situação:** APROVADO

**Regime:** Ordinário

**Quórum:** MAIORIA SIMPLES

**Autoria:** Mesa Diretora 2025/2026

**Assunto:** Dispõe sobre a transferência à Prefeitura Municipal de Bebedouro - SP - de bens em desuso da Câmara Municipal de Bebedouro considerados ociosos pela Comissão de Recebimento e Baixa de Patrimônio da Câmara Municipal de Bebedouro, que especifica e dá outras providências.

**Documentos Relacionados:** [Resolução Nº 219/2026](#), [Parecer Nº 91/2026 ao Projeto de Resolução Nº 5/2026](#), [Parecer Nº 92/2026 ao Projeto de Resolução Nº 5/2026](#), [Parecer Nº 93/2026 ao Projeto de Resolução Nº 5/2026](#)

---



# CÂMARA MUNICIPAL DE BEBEDOURO SP

camara@camarabebedouro.sp.gov.br - www.camarabebedouro.sp.gov.br - C.N.P.J: 49.159.668/0001-75



## PROJETO DE RESOLUÇÃO Nº 05/2026

**Dispõe sobre a transferência à Prefeitura Municipal de Bebedouro - SP - de bens em desuso da Câmara Municipal de Bebedouro considerados ociosos pela Comissão de Recebimento e Baixa de Patrimônio da Câmara Municipal de Bebedouro, que especifica e dá outras providências.**

A **CÂMARA MUNICIPAL DE BEBEDOURO/ESTADO DE SÃO PAULO**, usando de suas atribuições legais, regimentais e constitucionais, faz saber que a Câmara Municipal aprova o seguinte Projeto de Resolução, de autoria da Mesa Diretora:

**Art. 1º** Fica a Câmara Municipal de Bebedouro - SP - autorizada a transferir à Prefeitura Municipal de Bebedouro - SP -, tendo por base o teor do relatório da Comissão de Recebimento e Baixa de Patrimônio em anexo, os bens móveis abaixo relacionados, com o objetivo de melhorar o controle e a organização dos bens móveis que compõem o patrimônio público da Câmara Municipal de Bebedouro, levando-se em conta o custo-benefício dos bens em desuso, os quais, além de ocuparem espaço, não atendem, conforme relatório do Departamento Financeiro desta Casa de Leis, em anexo, ao princípio da economicidade.

PLACA	DESCRIÇÃO	VALOR ATUAL (R\$)
2680	ARMARIO ABERTO COM 04 PRATELEIRAS C	16,80
2681	ARMARIO ABERTO COM 04 PRATELEIRAS C	16,80
3916	ARMARIO CREDENZA MEDINDO 1,60M X 0,46M X 1,85M ALT	536,99
3918	ARMARIO CREDENZA MEDINDO 1,60M X 0,46M X 1,85M ALT	536,99
3922	ARMARIO CREDENZA MEDINDO 1,60M X 0,46M X 1,85M ALT	536,99
3923	ARMARIO CREDENZA MEDINDO 1,60M X 0,46M X 1,85M ALT	536,99

**Art. 2º** Os bens móveis ora transferidos poderão ser alienados pela Prefeitura Municipal de Bebedouro, a qual terá a responsabilidade por sua guarda e propriedade até as respectivas alienações.

**Art. 3º** As despesas decorrentes da aplicação desta resolução correrão à conta das dotações orçamentárias próprias, suplementadas, se necessário.

**Art. 4º** Esta resolução entra em vigor na data de sua publicação, revogadas as disposições em contrário.

Bebedouro, Capital Nacional da Laranja, 17 de março de 2026.

**Artur Ernesto Henrique**  
Presidente

**Paulo Henrique Ignácio Pereira**  
Vice-Presidente

**Edgar Cheli Junior**  
1º Secretário

**Leonardo Moura Munhoz**  
2º Secretário

*“Deus Seja Louvado”*

1





# CÂMARA MUNICIPAL DE BEBEDOURO



## Assinaturas Digitais

O documento acima foi proposto para assinatura digital na Câmara Municipal de Bebedouro. Para verificar as assinaturas, clique no link: <http://177.21.38.106/Siave/documentos/autenticar?chave=TXJ0372P17428A6M>, ou vá até o site <http://177.21.38.106/Siave/documentos/autenticar> e utilize o código abaixo para verificar se este documento é válido:

**Código para verificação: TXJ0-372P-1742-8A6M**



**Paulo Henrique Ignácio Pereira**  
Vereador - VICE-PRESIDENTE

**ARTUR ERNESTO HENRIQUE**  
Vereador - PRESIDENTE

**EDGAR CHELI JÚNIOR**  
Vereador - PRIMEIRO SECRETÁRIO

**LEONARDO MOURA MUNHOZ**  
Vereador - SEGUNDO SECRETÁRIO

DOCUMENTO ASSINADO: DMS37PALUMENTE-PRR07C00C0L0D554F3C6Z0226-3170322026-118071-ENX00-6721-6128-8A6M





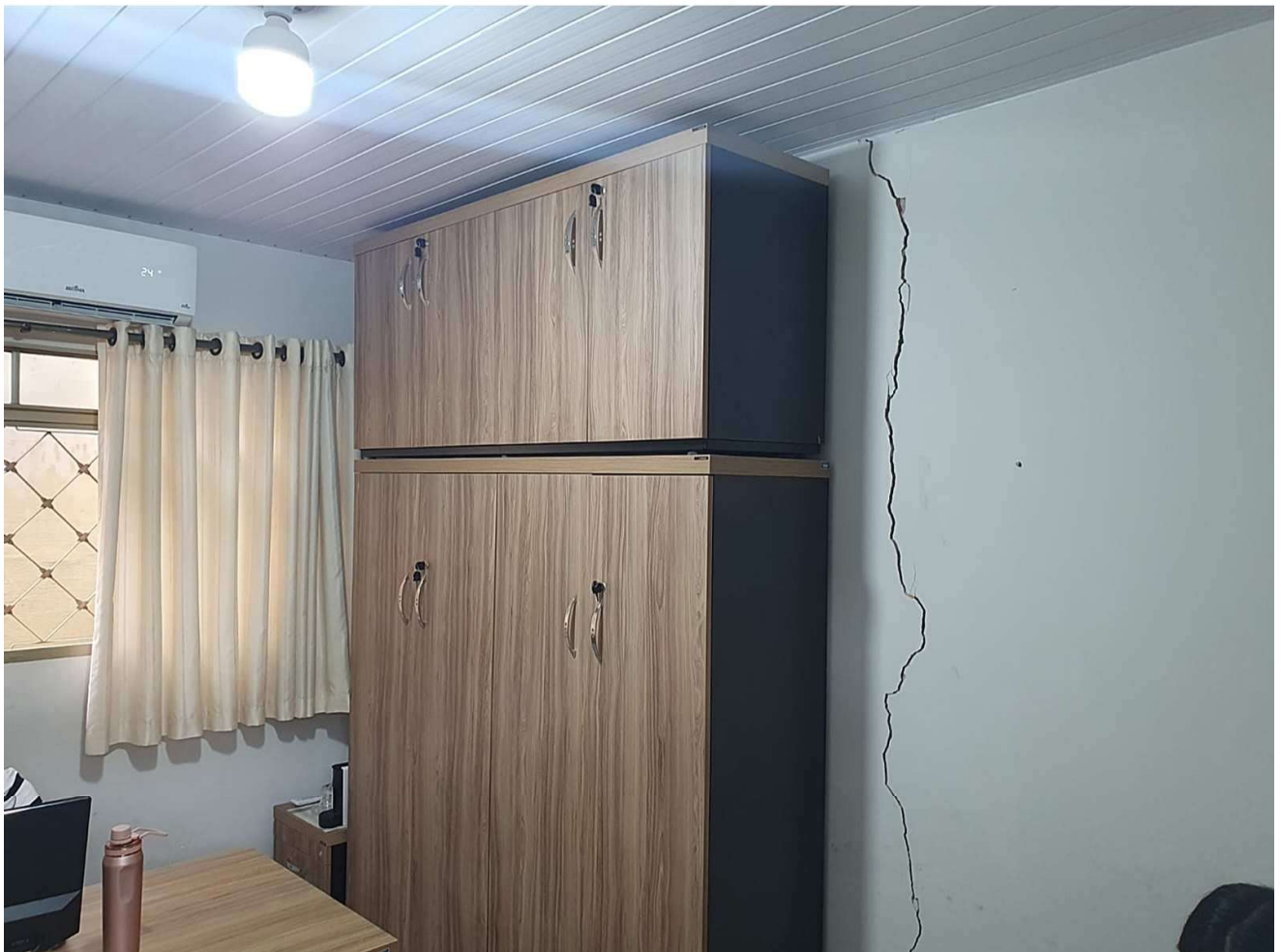
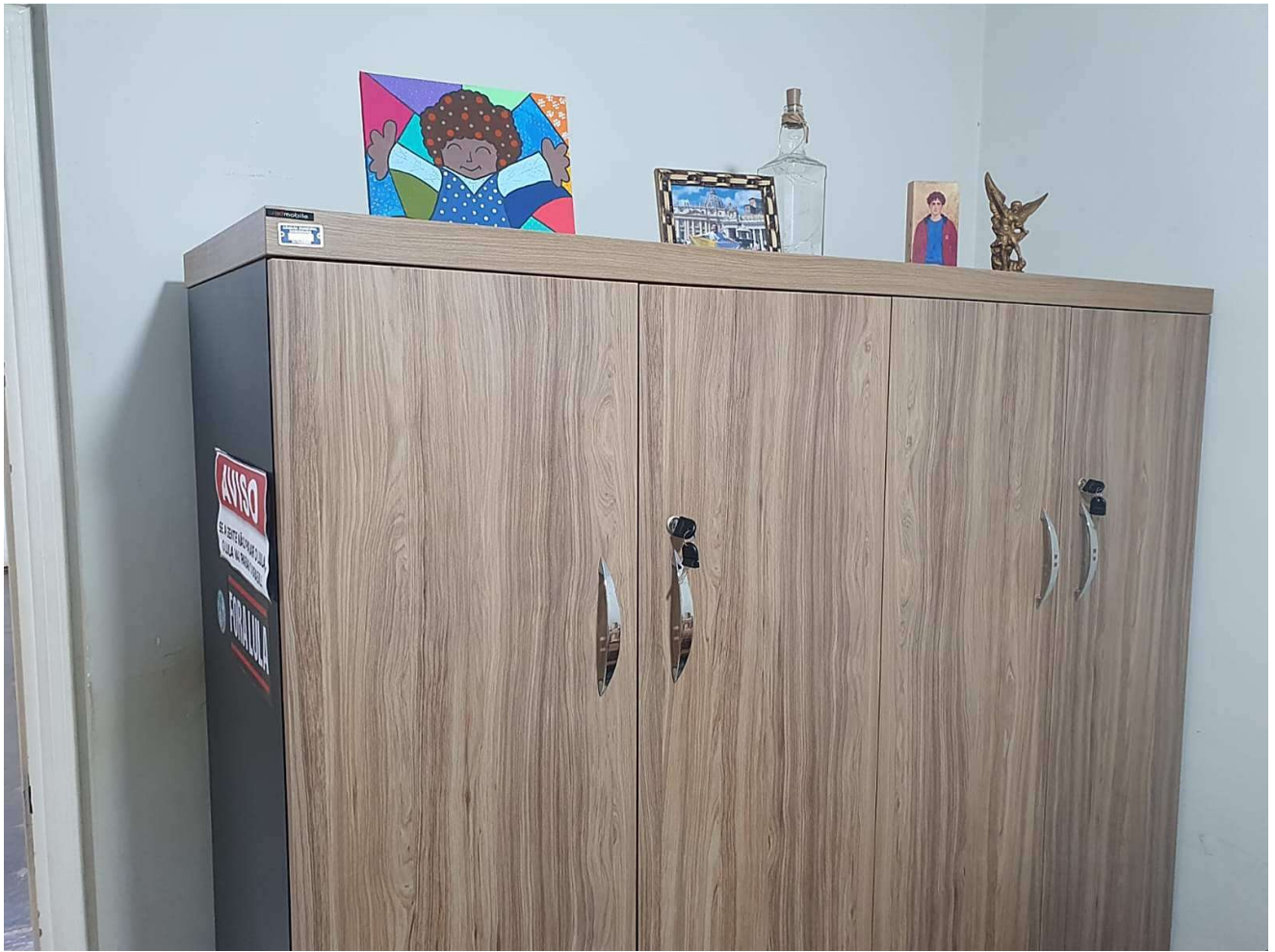













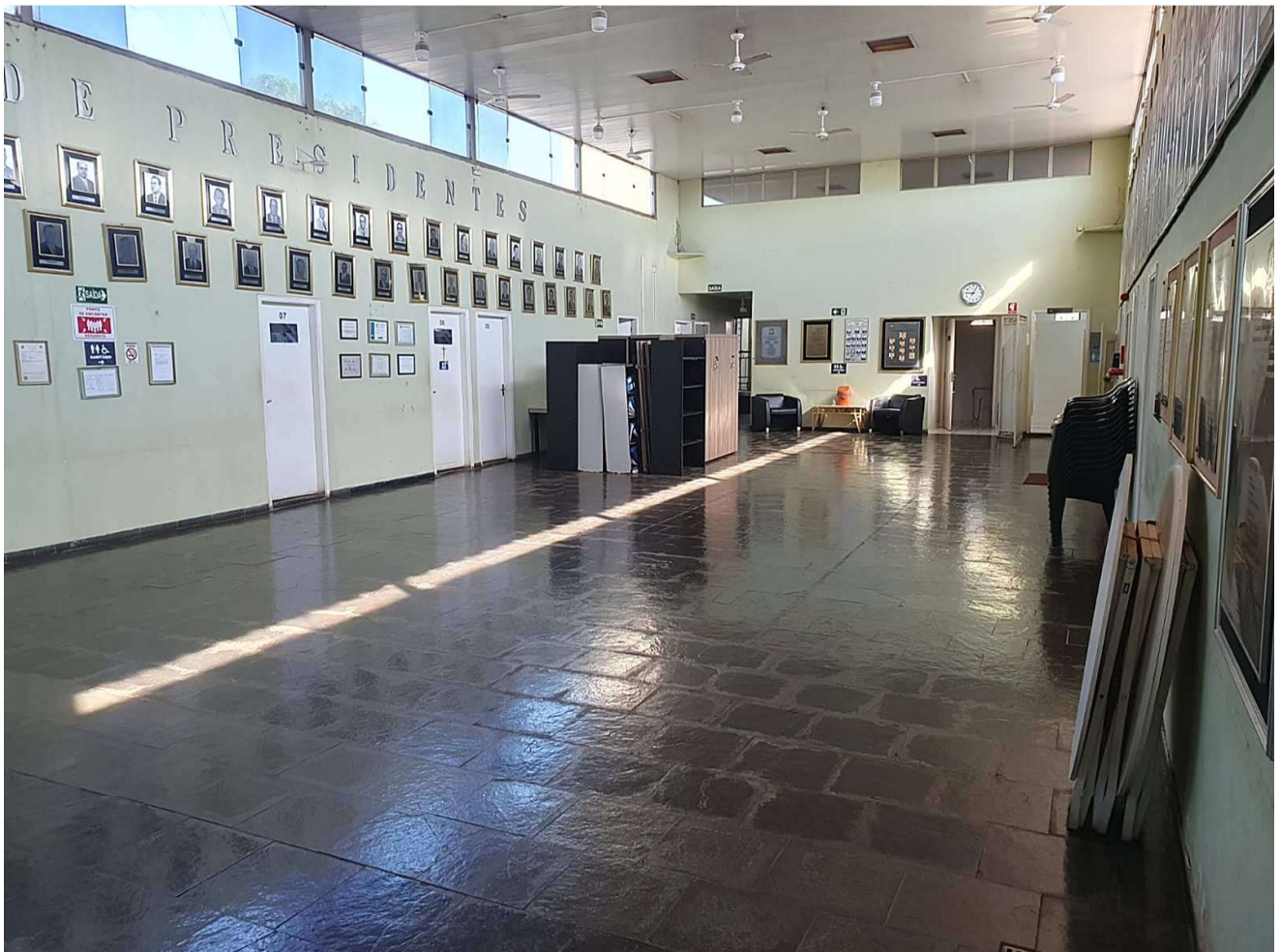

# ARMARIO MONTADOS E PRONTOS PARA O TRANSPORTE

Data 15/03/2026



DOCUMENTO ASSINADO DIGITALMENTE - PROTOCOLO:54703/2026 - 30/03/2026 - 12:07 - ENAZ-CR21-5U2H-K39G

# ARMARIO MONTADOS E PRONTOS PARA O TRANSPORTE

Data 21/03/2026



**Bebedouro, São Paulo, Brasil** 🇧🇷

R. Duque De Caxias, Bebedouro, São Paulo  
14700-430, Brasil

Lat -20.944492° Long -48.482289°

sábado, 21/03/2026 12:30 PM GMT -03:00

GPS Map Camera



**Bebedouro, São Paulo, Brasil** 🇧🇷

R. Duque De Caxias, Bebedouro, São Paulo  
14700-430, Brasil

Lat -20.944506° Long -48.482296°

sábado, 21/03/2026 12:30 PM GMT -03:00

GPS Map Camera



## RELATÓRIO DA COMISSÃO DE RECEBIMENTO E BAIXA DE PATRIMÔNIO DA CÂMARA MUNICIPAL DE BEBEDOURO SOBRE A DOAÇÃO (CESSÃO) DE BENS PATRIMONIAIS MÓVEIS À PREFEITURA MUNICIPAL DE BEBEDOURO

**Considerando** a Portaria nº 1067/2025, que nomeia os componentes da COMISSÃO DE RECEBIMENTO E BAIXA DE PATRIMÔNIO DA CÂMARA MUNICIPAL DE BEBEDOURO, atendendo à **Resolução nº 135/2012** (alterada pela Resolução nº 183/2022), em conformidade com as recentes mudanças ocorridas na legislação pertinente à contabilidade aplicada ao setor público;

**Considerando** que, em conformidade com a legislação acima, a comissão supracitada é responsável pelo recebimento e baixa dos bens patrimoniais móveis da Câmara Municipal de Bebedouro, podendo, portanto, opinar sobre sua transferência como empréstimo, doação (cessão) ou como qualquer outra forma de desfazimento dos citados bens;

**Considerando** que dos bens relacionados em anexo (relatório fotográfico e relação dos bens em desuso) alguns já estão sendo utilizados em órgãos ou entidades da Administração Pública na forma de empréstimos e outros se encontram no depósito de nossa Casa de Leis;

**Considerando** que vivemos nos dias atuais um novo momento da contabilidade aplicada ao setor público, buscando-se convergência com as normas internacionais, como se vê na edição, pelo Conselho Federal de Contabilidade (CFC), das primeiras Normas Brasileiras de Contabilidade Aplicadas ao Setor Público (NBC T 16), alinhadas, por sua vez, com as Normas Internacionais de Contabilidade Aplicadas ao Setor Público (IPSAS), o objetivo da qual, destacado em seu item 4, é assim definido:

*O objetivo da Contabilidade Aplicada ao Setor Público é fornecer aos usuários informações sobre os resultados alcançados e os aspectos de natureza orçamentária, econômica, financeira e física do patrimônio da entidade do setor público e suas mutações, em apoio ao processo de tomada de decisão; a adequada prestação de contas; e o necessário suporte para a instrumentalização do controle social;*

**Considerando** que, ao longo dos últimos 4 anos, grande volume de bens patrimoniais foi armazenado no depósito da Câmara, local fechado, seguro, coberto, ventilado, com o intuito de preservar suas características e garantir seu bom funcionamento no futuro, caso se fizesse necessário;

**Considerando** que, apesar dos cuidados que se tomam para a melhor preservação possível dos bens em desuso armazenados no depósito, localizado no estacionamento, tais bens formam entulhos que ocupam muito espaço, favorecem a proliferação de animais nocivos e, em caso de incêndio, podem estimular sua propagação, pondo em risco a segurança de servidores e vereadores, já que o referido depósito fica bem ao lado da principal rota de fuga de veículos, sendo, por essa razão, motivo de preocupação dos gestores

*“Deus Seja Louvado”*

1



# **CÂMARA MUNICIPAL DE BEBEDOURO SP**

camara@camarabebedouro.sp.gov.br - www.camarabebedouro.sp.gov.br - C.N.P.J: 49.159.668/0001-75



do Legislativo e de apontamentos em vistorias realizadas pelo Corpo de Bombeiros;

**Considerando, enfim**, a importância de se melhorar o controle e a organização dos bens móveis que constituem o patrimônio público da Câmara Municipal de Bebedouro, levando-se em conta o custo-benefício de bens em desuso ociosos, antieconômicos e/ou irrecuperáveis, uma vez que tais bens ocupam espaço e demandam recursos com sua guarda, controle e manutenção, situação que conflita com o **princípio da economicidade**, esta Comissão recomenda a doação (cessão) à Prefeitura Municipal de Bebedouro - SP - dos bens móveis relacionados em anexo, para que sejam reutilizados ou descartados.

Bebedouro, Capital Nacional da Laranja, 17 de março de 2026.

## **Comissão de Recebimento e Baixa de Patrimônio da Câmara Municipal de Bebedouro – SP**

---

**Lidiane Aparecida de Souza  
Martins  
PRESIDENTE**

**Márcio José Martins  
SECRETÁRIO**

**Bruna Nicole Porto  
MEMBRO**

*“Deus Seja Louvado”*

2



# CÂMARA MUNICIPAL DE BEBEDOURO



## Assinaturas Digitais

O documento acima foi proposto para assinatura digital na Câmara Municipal de Bebedouro. Para verificar as assinaturas, clique no link: <http://177.21.38.106/Siave/documentos/autenticar?chave=C3EU5P668X357WNJ>, ou vá até o site <http://177.21.38.106/Siave/documentos/autenticar> e utilize o código abaixo para verificar se este documento é válido:

**Código para verificação: C3EU-5P66-8X35-7WNJ**



*Lidiane Aparecida de Souza Martins*

**Lidiane Aparecida de Souza  
Martins**

*Márcio José Martins*

**Márcio José Martins**  
Servidor Legislativo - Fiscal de Contratos

*Bruna Nicole Porto*

**Bruna Nicole Porto**  
Secretaria

DOCUMENTO ASSUMADO C390/03/ZIBBU-5P66-8X35-7WNJ-5U2H-K39G

**SETOR : 00016 DEPOSITO EXTERNO - CONAM - RELATÓRIO: DATA 23/03/2026 - DEPARTAMENTO FINANCEIRO DA CÂMARA MUNICIPAL DE BEBEDOURO - SP**

No.CHAPA	DESCRICAO OBJETO	DATA AQUISICAO	VALOR ATUAL	CONTA PATRIMONIAL	SITUACAO
0000002680	ARMARIO ABERTO COM 04 PRATELEIRAS C	30/12/2003	16,80	MOBILIARIO EM GERAL (P)	PROJETO 1
0000002681	ARMARIO ABERTO COM 04 PRATELEIRAS C	30/12/2003	16,80	MOBILIARIO EM GERAL (P)	PROJETO 1
0000003916	ARMARIO CREDENZA MEDINDO 1,60M X 0,46M X 1,85M ALT	04/12/2013	536,99	MOBILIARIO EM GERAL (P)	PROJETO 1
0000003918	ARMARIO CREDENZA MEDINDO 1,60M X 0,46M X 1,85M ALT	04/12/2013	536,99	MOBILIARIO EM GERAL (P)	PROJETO 1
0000003922	ARMARIO CREDENZA MEDINDO 1,60M X 0,46M X 1,85M ALT	04/12/2013	536,99	MOBILIARIO EM GERAL (P)	PROJETO 1
0000003923	ARMARIO CREDENZA MEDINDO 1,60M X 0,46M X 1,85M ALT	04/12/2013	536,99	MOBILIARIO EM GERAL (P)	PROJETO 1



# CÂMARA MUNICIPAL DE BEBEDOURO

ESTADO DE SÃO PAULO  
C.N.P.J. 49.159.668/0001-75

www.camarabebedouro.sp.gov.br



**PROJETO DE RESOLUÇÃO Nº 05/2026:** Dispõe sobre a transferência à Prefeitura Municipal de Bebedouro - SP - de bens em desuso da Câmara Municipal de Bebedouro considerados ociosos pela Comissão de Recebimento e Baixa de Patrimônio da Câmara Municipal de Bebedouro, que especifica e dá outras providências.

## PARECER DA COMISSÃO DE JUSTIÇA E REDAÇÃO

### EXAME DO REPERTÓRIO LEGAL

#### PARECER DA COMISSÃO DE JUSTIÇA E REDAÇÃO

A matéria versada nesta propositura se encontra dentro do campo de competência legislativa da Câmara Municipal. Segundo o artigo 18, § 1º, da Lei Orgânica Municipal, a Câmara Municipal deliberara mediante Resolução sobre assuntos de sua economia interna e os artigos 154 e 155, inciso V, do Regimento Interno da Câmara, tratam o assunto do mesmo modo, nos seguintes termos:

**ART. 154** - Projeto de Resolução é a proposição destinada a regular assuntos de economia interna da Câmara, de natureza político-administrativo e versará sobre seus serviços administrativos, a Mesa e os Vereadores.

**ART. 155** - Constitui matéria de projeto de resolução:

**V** – assuntos de economia interna da Câmara, não compreendidos nos limites dos atos administrativos de competência do presidente ou da Mesa.;

Portanto, a propositura não contraria a sistemática legal vigente e tão pouco as regras atinentes a competência.

Diante do exposto, não encontramos qualquer vício de competência ou de legalidade que macule a incitava contida na propositura.

É nosso parecer, s.m.j.

Bebedouro (SP), capital nacional da laranja, 23 de março de 2026.

Otávio A. Yassine Manzi

Edgar Cheli Junior

Leonardo Moura Munhoz

**PRESIDENTE**

**RELATOR**

**MEMBRO**

*“Deus seja louvado”*

**RUA LUCAS EVANGELISTA, 652 – CEP 14700-425 – TELEFONE: (17) 3345-9200**



# CÂMARA MUNICIPAL DE BEBEDOURO

ESTADO DE SÃO PAULO  
C.N.P.J. 49.159.668/0001-75  
[www.camarabebedouro.sp.gov.br](http://www.camarabebedouro.sp.gov.br)



DOCUMENTO ASSINADO DIGITALMENTE - PROTOCOLO:5476139/2026 - 30/03/2026 - 17:33 - E1MAZ-F0E23-E13BH-K0396

*“Deus seja louvado”*

**RUA LUCAS EVANGELISTA, 652 – CEP 14700-425 – TELEFONE: (17) 3345-9200**



# CÂMARA MUNICIPAL DE BEBEDOURO



## Assinaturas Digitais

O documento acima foi proposto para assinatura digital na Câmara Municipal de Bebedouro. Para verificar as assinaturas, clique no link: <http://177.21.38.106/Siave/documentos/autenticar?chave=1V43FAC82J39CW8H>, ou vá até o site <http://177.21.38.106/Siave/documentos/autenticar> e utilize o código abaixo para verificar se este documento é válido:

**Código para verificação: 1V43-FAC8-2J39-CW8H**



**EDGAR CHELI JÚNIOR**

Vereador - PRIMEIRO SECRETÁRIO

**OTAVIO ALTOBELI YASSINE**

**MANZI**

**LEONARDO MOURA MUNHOZ**

Vereador - SEGUNDO SECRETÁRIO



# CÂMARA MUNICIPAL DE BEBEDOURC



ESTADO DE SÃO PAULO  
www.camarabebedouro.sp.gov.br

**PROJETO DE RESOLUÇÃO Nº 05/2026:** Dispõe sobre a transferência à Prefeitura Municipal de Bebedouro - SP - de bens em desuso da Câmara Municipal de Bebedouro considerados ociosos pela Comissão de Recebimento e Baixa de Patrimônio da Câmara Municipal de Bebedouro, que especifica e dá outras providências.

## PARECER DA COMISSÃO DE FINANÇAS E ORÇAMENTO

Diante das atribuições pertinentes a COMISSÃO DE FINANÇAS E ORÇAMENTO (vide art. 77 da Resolução 64, de 09 de dezembro de 2002 - RICMB) passamos a emitir nosso parecer acerca da propositura em epígrafe.

Após analisada a propositura referida na epígrafe, parece-nos inexistirem motivos que possam obstar sua tramitação legislativa. Portanto, votamos pela REGULARIDADE da propositura.

Esse é nosso parecer s.m.j.

Bebedouro (SP), capital nacional da laranja, 23 de março de 2026.

Paulo H. Ignácio Pereira

Edgar Cheli Junior

Marcelo dos Santos de Oliveira

**PRESIDENTE**

**RELATOR**

**MEMBRO**

*“Deus Seja Louvado”*



# CÂMARA MUNICIPAL DE BEBEDOURO



## Assinaturas Digitais

O documento acima foi proposto para assinatura digital na Câmara Municipal de Bebedouro. Para verificar as assinaturas, clique no link: <http://177.21.38.106/Siave/documentos/autenticar?chave=J4XTT0GKF001BD76>, ou vá até o site <http://177.21.38.106/Siave/documentos/autenticar> e utilize o código abaixo para verificar se este documento é válido:

**Código para verificação: J4XT-T0GK-F001-BD76**



**EDGAR CHELI JÚNIOR**

Vereador - PRIMEIRO SECRETÁRIO

**MARCELO DOS SANTOS DE  
OLIVEIRA**

**Paulo Henrique Ignácio Pereira**  
Vereador - VICE-PRESIDENTE

DOCUMENTO ASSINADO DIGITALMENTE -- PROTOCOLO 54433/2026 -- 12/03/2026 -- 12:54 -- 81XZ-T0GK-F001-BD76



# CÂMARA MUNICIPAL DE BEBEDOURC



ESTADO DE SÃO PAULO  
www.camarabebedouro.sp.gov.br

**PROJETO DE RESOLUÇÃO Nº 05/2026:** Dispõe sobre a transferência à Prefeitura Municipal de Bebedouro - SP - de bens em desuso da Câmara Municipal de Bebedouro considerados ociosos pela Comissão de Recebimento e Baixa de Patrimônio da Câmara Municipal de Bebedouro, que especifica e dá outras providências.

## PARECER DA COMISSÃO DE ASSUNTOS GERAIS

Diante das atribuições pertinentes à COMISSÃO DE ASSUNTOS GERAIS (vide art. 78 da Resolução 64, de 09 de dezembro de 2002 – RICMB) passamos a emitir nosso parecer acerca da propositura em epígrafe.

Após análise da propositura referida na epígrafe, e, diante do parecer emitido pela COMISSÃO DE JUSTIÇA E REDAÇÃO, verificamos a inexistência de motivos que obstem sua tramitação legislativa. Portanto, votamos pela REGULARIDADE da propositura.

Esse é o nosso parecer s.m.j.

Bebedouro (SP), capital nacional da laranja, 23 de março de 2026.

João Vitor Alves Martins  
PRESIDENTE

Marcelo dos Santos de Oliveira  
RELATOR

Mauro Benedito de Lima  
MEMBRO



# CÂMARA MUNICIPAL DE BEBEDOURO



## Assinaturas Digitais

O documento acima foi proposto para assinatura digital na Câmara Municipal de Bebedouro. Para verificar as assinaturas, clique no link: <http://177.21.38.106/Siave/documentos/autenticar?chave=G7T79C3UV9FN04T>, ou vá até o site <http://177.21.38.106/Siave/documentos/autenticar> e utilize o código abaixo para verificar se este documento é válido:

**Código para verificação: G7T7-9C3U-V9FN-P04T**



**MAURO BENEDITO LIMA**  
Vereador

**MARCELO DOS SANTOS DE OLIVEIRA**

**JOÃO VITOR ALVES MARTINS**  
Vereador



## RESOLUÇÃO Nº 219, DE 23 DE MARÇO DE 2026

***Dispõe sobre a transferência à Prefeitura Municipal de Bebedouro - SP - de bens em desuso da Câmara Municipal de Bebedouro considerados ociosos pela Comissão de Recebimento e Baixa de Patrimônio da Câmara Municipal de Bebedouro, que especifica e dá outras providências.***

De autoria da Mesa Diretora

A MESA DA CÂMARA MUNICIPAL DE BEBEDOURO/ESTADO DE SÃO PAULO, usando de suas atribuições legais, constitucionais e regimentais, faz saber que a Câmara Municipal aprovou e ela promulga a seguinte

### **Resolução:**

**Art. 1º** Fica a Câmara Municipal de Bebedouro - SP - autorizada a transferir à Prefeitura Municipal de Bebedouro - SP -, tendo por base o teor do relatório da Comissão de Recebimento e Baixa de Patrimônio em anexo, os bens móveis abaixo relacionados, com o objetivo de melhorar o controle e a organização dos bens móveis que compõem o patrimônio público da Câmara Municipal de Bebedouro, levando-se em conta o custo-benefício dos bens em desuso, os quais, além de ocuparem espaço, não atendem, conforme relatório do Departamento Financeiro desta Casa de Leis, em anexo, ao princípio da economicidade.

PLACA	DESCRIÇÃO	VALOR ATUAL (R\$)
2680	ARMARIO ABERTO COM 04 PRATELEIRAS C	16,80
2681	ARMARIO ABERTO COM 04 PRATELEIRAS C	16,80
3916	ARMARIO CREDENZA MEDINDO 1,60M X 0,46M X 1,85M ALT	536,99
3918	ARMARIO CREDENZA MEDINDO 1,60M X 0,46M X 1,85M ALT	536,99
3922	ARMARIO CREDENZA MEDINDO 1,60M X 0,46M X 1,85M ALT	536,99
3923	ARMARIO CREDENZA MEDINDO 1,60M X 0,46M X 1,85M ALT	536,99

**Art. 2º** Os bens móveis ora transferidos poderão ser alienados pela Prefeitura Municipal de Bebedouro, a qual terá a responsabilidade por sua guarda e propriedade até as respectivas alienações.

**Art. 3º** As despesas decorrentes da aplicação desta resolução correrão à conta das dotações orçamentárias próprias, suplementadas, se necessário.

**Art. 4º** Esta resolução entra em vigor na data de sua publicação, revogadas as disposições em contrário.

*“Deus Seja Louvado”*



# CÂMARA MUNICIPAL DE BEBEDOURO

ESTADO DE SÃO PAULO  
[www.camarabebedouro.sp.gov.br](http://www.camarabebedouro.sp.gov.br)



Bebedouro, Capital Nacional da Laranja, 23 de março de 2026.

**Artur Ernesto Henrique**  
Presidente

**Paulo Henrique Ignácio Pereira**  
Vice-Presidente

**Edgar Cheli Junior**  
1º Secretário

**Leonardo Moura Munhoz**  
2º Secretário

DOCUMENTO ASSINADO E VALIDADO EM: 2026/03/23 10:00:00 - AFOG-VZM-ZENZ-5U2H-K39G

*“Deus Seja Louvado”*



# CÂMARA MUNICIPAL DE BEBEDOURO



## Assinaturas Digitais

O documento acima foi proposto para assinatura digital na Câmara Municipal de Bebedouro. Para verificar as assinaturas, clique no link: <http://177.21.38.106/Siave/documentos/autenticar?chave=1ABTAF0GVZJ87ZN7>, ou vá até o site <http://177.21.38.106/Siave/documentos/autenticar> e utilize o código abaixo para verificar se este documento é válido:

**Código para verificação: 1ABT-AF0G-VZJ8-7ZN7**



**EDGAR CHELI JÚNIOR**

Vereador - PRIMEIRO SECRETÁRIO

**LEONARDO MOURA MUNHOZ**

Vereador - SEGUNDO SECRETÁRIO

**ARTUR ERNESTO HENRIQUE**

Vereador - PRESIDENTE

**Paulo Henrique Ignácio Pereira**

Vereador - VICE-PRESIDENTE

DOCUMENTO ASSINADO EM: 03/2026 - AF0G-VZJ8-7ZN7 - 5UZH-K39G

**CÂMARA MUNICIPAL DE BEBEDOURO**ESTADO DE SÃO PAULO  
www.camarabebedouro.sp.gov.br**RESOLUÇÃO Nº 219, DE 23 DE MARÇO DE 2026**

*Dispõe sobre a transferência à Prefeitura Municipal de Bebedouro - SP - de bens em desuso da Câmara Municipal de Bebedouro considerados ociosos pela Comissão de Recebimento e Baixa de Patrimônio da Câmara Municipal de Bebedouro, que especifica e dá outras providências.*

De autoria da Mesa Diretora

A MESA DA CÂMARA MUNICIPAL DE BEBEDOURO/ESTADO DE SÃO PAULO, usando de suas atribuições legais, constitucionais e regimentais, faz saber que a Câmara Municipal aprovou e ela promulga a seguinte

**Resolução:**

**Art. 1º** Fica a Câmara Municipal de Bebedouro - SP - autorizada a transferir à Prefeitura Municipal de Bebedouro - SP -, tendo por base o teor do relatório da Comissão de Recebimento e Baixa de Patrimônio em anexo, os bens móveis abaixo relacionados, com o objetivo de melhorar o controle e a organização dos bens móveis que compõem o patrimônio público da Câmara Municipal de Bebedouro, levando-se em conta o custo-benefício dos bens em desuso, os quais, além de ocuparem espaço, não atendem, conforme relatório do Departamento Financeiro desta Casa de Leis, em anexo, ao princípio da economicidade.

PLACA	DESCRIÇÃO	VALOR ATUAL (R\$)
2680	ARMARIO ABERTO COM 04 PRATELEIRAS C	16,80
2681	ARMARIO ABERTO COM 04 PRATELEIRAS C	16,80
3916	ARMARIO CREDENZA MEDINDO 1,60M X 0,46M X 1,85M ALT	536,99
3918	ARMARIO CREDENZA MEDINDO 1,60M X 0,46M X 1,85M ALT	536,99
3922	ARMARIO CREDENZA MEDINDO 1,60M X 0,46M X 1,85M ALT	536,99
3923	ARMARIO CREDENZA MEDINDO 1,60M X 0,46M X 1,85M ALT	536,99

**Art. 2º** Os bens móveis ora transferidos poderão ser alienados pela Prefeitura Municipal de Bebedouro, a qual terá a responsabilidade por sua guarda e propriedade até as respectivas alienações.

**Art. 3º** As despesas decorrentes da aplicação desta resolução correrão à conta das dotações orçamentárias próprias, suplementadas, se necessário.

**Art. 4º** Esta resolução entra em vigor na data de sua publicação, revogadas as disposições em contrário.

*“Deus Seja Louvado”*

DOCUMENTO ASSINADO DIGITALMENTE - PROTOCOLO: . . . 11ABT-AF0G-VZJH-7ZNT

Documento assinado digitalmente conforme MP nº 2.200-2/2001, que institui a Infraestrutura de Chaves Públicas Brasileira - ICP-Brasil.  
Para verificação e detalhes da assinatura utilize o software BRy Signer ou o verificador de sua preferência.



## **CÂMARA MUNICIPAL DE BEBEDOURO**

ESTADO DE SÃO PAULO  
[www.camarabebedouro.sp.gov.br](http://www.camarabebedouro.sp.gov.br)



Bebedouro, Capital Nacional da Laranja, 23 de março de 2026.

**Artur Ernesto Henrique**  
Presidente

**Paulo Henrique Ignácio Pereira**  
Vice-Presidente

**Edgar Cheli Junior**  
1º Secretário

**Leonardo Moura Munhoz**  
2º Secretário

DOCUMENTO ASSINADO DIGITALMENTE - PROTOCOLO: . . . 11ABT-AF0G-VZJH-7ZN7

Documento assinado digitalmente conforme MP nº 2.200-2/2001, que institui a Infraestrutura de Chaves Públicas Brasileira - ICP-Brasil.  
Para verificação e detalhes da assinatura utilize o software BRy Signer ou o verificador de sua preferência.

*“Deus Seja Louvado”*



## CÂMARA MUNICIPAL DE BEBEDOURO



### Assinaturas Digitais

O documento acima foi proposto para assinatura digital na Câmara Municipal de Bebedouro. Para verificar as assinaturas, clique no link: <http://177.21.38.106/Siave/documentos/autenticar?chave=1ABTAF0GVZJ87ZN7>, ou vá até o site <http://177.21.38.106/Siave/documentos/autenticar> e utilize o código abaixo para verificar se este documento é válido:

Código para verificação: 1ABT-AF0G-VZJ8-7ZN7



**EDGAR CHELI JÚNIOR**  
Vereador - PRIMEIRO SECRETÁRIO

**LEONARDO MOURA MUNHOZ**  
Vereador - SEGUNDO SECRETÁRIO

**ARTUR ERNESTO HENRIQUE**  
Vereador - PRESIDENTE

**Paulo Henrique Ignácio Pereira**  
Vereador - VICE-PRESIDENTE

DOCUMENTO ASSINADO DIGITALMENTE - PROTOCOLO: . . . 1ABT-AF0G-VZJ8-7ZN7

Documento assinado digitalmente conforme MP nº 2.200-2/2001, que institui a Infraestrutura de Chaves Públicas Brasileira - ICP-Brasil.  
Para verificação e detalhes da assinatura utilize o software BRy Signer ou o verificador de sua preferência.

**CÂMARA MUNICIPAL DE BEBEDOURO SP**

camara@camarabebedouro.sp.gov.br - www.camarabebedouro.sp.gov.br - C.N.P.J: 49.159.668/0001-75

**RELATÓRIO DA COMISSÃO DE RECEBIMENTO E BAIXA DE PATRIMÔNIO DA CÂMARA MUNICIPAL DE BEBEDOURO SOBRE A DOAÇÃO (CESSÃO) DE BENS PATRIMONIAIS MÓVEIS À PREFEITURA MUNICIPAL DE BEBEDOURO**

**Considerando** a Portaria nº 1067/2025, que nomeia os componentes da COMISSÃO DE RECEBIMENTO E BAIXA DE PATRIMÔNIO DA CÂMARA MUNICIPAL DE BEBEDOURO, atendendo à **Resolução nº 135/2012** (alterada pela Resolução nº 183/2022), em conformidade com as recentes mudanças ocorridas na legislação pertinente à contabilidade aplicada ao setor público;

**Considerando** que, em conformidade com a legislação acima, a comissão supracitada é responsável pelo recebimento e baixa dos bens patrimoniais móveis da Câmara Municipal de Bebedouro, podendo, portanto, opinar sobre sua transferência como empréstimo, doação (cessão) ou como qualquer outra forma de desfazimento dos citados bens;

**Considerando** que dos bens relacionados em anexo (relatório fotográfico e relação dos bens em desuso) alguns já estão sendo utilizados em órgãos ou entidades da Administração Pública na forma de empréstimos e outros se encontram no depósito de nossa Casa de Leis;

**Considerando** que vivemos nos dias atuais um novo momento da contabilidade aplicada ao setor público, buscando-se convergência com as normas internacionais, como se vê na edição, pelo Conselho Federal de Contabilidade (CFC), das primeiras Normas Brasileiras de Contabilidade Aplicadas ao Setor Público (NBC T 16), alinhadas, por sua vez, com as Normas Internacionais de Contabilidade Aplicadas ao Setor Público (IPSAS), o objetivo da qual, destacado em seu item 4, é assim definido:

*O objetivo da Contabilidade Aplicada ao Setor Público é fornecer aos usuários informações sobre os resultados alcançados e os aspectos de natureza orçamentária, econômica, financeira e física do patrimônio da entidade do setor público e suas mutações, em apoio ao processo de tomada de decisão; a adequada prestação de contas; e o necessário suporte para a instrumentalização do controle social;*

**Considerando** que, ao longo dos últimos 4 anos, grande volume de bens patrimoniais foi armazenado no depósito da Câmara, local fechado, seguro, coberto, ventilado, com o intuito de preservar suas características e garantir seu bom funcionamento no futuro, caso se fizesse necessário;

**Considerando** que, apesar dos cuidados que se tomam para a melhor preservação possível dos bens em desuso armazenados no depósito, localizado no estacionamento, tais bens formam entulhos que ocupam muito espaço, favorecem a proliferação de animais nocivos e, em caso de incêndio, podem estimular sua propagação, pondo em risco a segurança de servidores e vereadores, já que o referido depósito fica bem ao lado da principal rota de fuga de veículos, sendo, por essa razão, motivo de preocupação dos gestores

*“Deus Seja Louvado”*

1

RUA LUCAS EVANGELISTA, 652 – CEP 14700-425 – TELEFONE: (17) 3345-9200

Documento assinado digitalmente conforme MP nº 2.200-2/2001, que institui a Infraestrutura de Chaves Públicas Brasileira - ICP-Brasil. Para verificação e detalhes da assinatura utilize o software BRy Signer ou o verificador de sua preferência.

DOCUMENTO ASSINADO DIGITALMENTE - PROTOCOLO: . . . - C3EU-SP66-8X35-7WNU

DOCUMENTO ASSINADO DIGITALMENTE - PROTOCOLO:54703/2026 - 30/03/2026 - 12:07 - ENAZ-CR21-5UZH-K39G

**CÂMARA MUNICIPAL DE BEBEDOURO SP**

camara@camarabebedouro.sp.gov.br - www.camarabebedouro.sp.gov.br - C.N.P.J: 49.159.668/0001-75



do Legislativo e de apontamentos em vistorias realizadas pelo Corpo de Bombeiros;

**Considerando, enfim**, a importância de se melhorar o controle e a organização dos bens móveis que constituem o patrimônio público da Câmara Municipal de Bebedouro, levando-se em conta o custo-benefício de bens em desuso ociosos, antieconômicos e/ou irrecuperáveis, uma vez que tais bens ocupam espaço e demandam recursos com sua guarda, controle e manutenção, situação que conflita com o **princípio da economicidade**, esta Comissão recomenda a doação (cessão) à Prefeitura Municipal de Bebedouro - SP - dos bens móveis relacionados em anexo, para que sejam reutilizados ou descartados.

Bebedouro, Capital Nacional da Laranja, 17 de março de 2026.

**Comissão de Recebimento e Baixa de Patrimônio da Câmara Municipal de Bebedouro – SP**

Lidiane Aparecida de Souza  
Martins  
PRESIDENTE

Márcio José Martins  
SECRETÁRIO

Bruna Nicole Porto  
MEMBRO

DOCUMENTO ASSINADO DIGITALMENTE - PROTOCOLO: . . . - C3EU-SP66-8X35-7WNU

Documento assinado digitalmente conforme MP nº 2.200-2/2001, que institui a Infraestrutura de Chaves Públicas Brasileira - ICP-Brasil.  
Para verificação e detalhes da assinatura utilize o software BRy Signer ou o verificador de sua preferência.

“Deus Seja Louvado”

2

RUA LUCAS EVANGELISTA, 652 – CEP 14700-425 – TELEFONE: (17) 3345-9200



## **CÂMARA MUNICIPAL DE BEBEDOURO**



### **Assinaturas Digitais**

O documento acima foi proposto para assinatura digital na Câmara Municipal de Bebedouro. Para verificar as assinaturas, clique no link: <http://177.21.38.106/Siave/documentos/autenticar?chave=C3EU5P668X357WNJ>, ou vá até o site <http://177.21.38.106/Siave/documentos/autenticar> e utilize o código abaixo para verificar se este documento é válido:

**Código para verificação: C3EU-5P66-8X35-7WNJ**



  
**Lidiane Aparecida de Souza  
Martins**

  
**Márcio José Martins**  
Servidor Legislativo - Fiscal de Contratos

  
**Bruna Nicole Porto**  
Secretaria

DOCUMENTO ASSINADO DIGITALMENTE - PROTOCOLO: - - - C3EU-5P66-8X35-7WNJ

Documento assinado digitalmente conforme MP nº 2.200-2/2001, que institui a Infraestrutura de Chaves Públicas Brasileira - ICP-Brasil.  
Para verificação e detalhes da assinatura utilize o software BRy Signer ou o verificador de sua preferência.



## SETOR : 00016 DEPOSITO EXTERNO - CONAM - RELATÓRIO: DATA 23/03/2026 - DEPARTAMENTO FINANCEIRO DA CÂMARA MUNICIPAL DE BEBEDOURO - SP

No. CHAPA	DESCRIÇÃO OBJETO	DATA AQUISIÇÃO	VALOR ATUAL	CONTA PATRIMONIAL	SITUAÇÃO
0000002680	ARMARIO ABERTO COM 04 PRATELEIRAS C	30/12/2003	16,80	MOBILIARIO EM GERAL (P)	PROJETO 1
0000002681	ARMARIO ABERTO COM 04 PRATELEIRAS C	30/12/2003	16,80	MOBILIARIO EM GERAL (P)	PROJETO 1
0000003916	ARMARIO CREDENZA MEDINDO 1,60M X 0,46M X 1,85M ALT	04/12/2013	536,99	MOBILIARIO EM GERAL (P)	PROJETO 1
0000003918	ARMARIO CREDENZA MEDINDO 1,60M X 0,46M X 1,85M ALT	04/12/2013	536,99	MOBILIARIO EM GERAL (P)	PROJETO 1
0000003922	ARMARIO CREDENZA MEDINDO 1,60M X 0,46M X 1,85M ALT	04/12/2013	536,99	MOBILIARIO EM GERAL (P)	PROJETO 1
0000003923	ARMARIO CREDENZA MEDINDO 1,60M X 0,46M X 1,85M ALT	04/12/2013	536,99	MOBILIARIO EM GERAL (P)	PROJETO 1

Documento assinado digitalmente conforme MP nº 2.200-2/2001, que institui a Infraestrutura de Chaves Públicas Brasileira - ICP-Brasil.  
Para verificação e detalhes da assinatura utilize o software BRy Signer ou o verificador de sua preferência.



## **PROJETO DE RESOLUÇÃO Nº 06/2026**

**Dispõe sobre a transferência à Prefeitura Municipal de Bebedouro - SP - de bens em desuso da Câmara Municipal de Bebedouro considerados ociosos, antieconômicos e/ou irrecuperáveis pela Comissão de Recebimento e Baixa de Patrimônio da Câmara Municipal de Bebedouro, que especifica e dá outras providências.**

A **CÂMARA MUNICIPAL DE BEBEDOURO/ESTADO DE SÃO PAULO**, usando de suas atribuições legais, regimentais e constitucionais, faz saber que a Câmara Municipal aprova o seguinte Projeto de Resolução, de autoria da Mesa Diretora:

**Art. 1º** Fica a Câmara Municipal de Bebedouro - SP - autorizada a transferir à Prefeitura Municipal de Bebedouro - SP -, tendo por base o teor do relatório da Comissão de Recebimento e Baixa de Patrimônio em anexo, os bens móveis relacionados em anexo, com o objetivo de melhorar o controle e a organização dos bens móveis que compõem o patrimônio público da Câmara Municipal de Bebedouro, levando-se em conta o custo-benefício dos bens em desuso, os quais, além de ocuparem espaço, não atendem, conforme relatório do Departamento Financeiro desta Casa de Leis, em anexo, ao princípio da economicidade.

**Art. 2º** Os bens móveis ora transferidos poderão ser alienados pela Prefeitura Municipal de Bebedouro, a qual terá a responsabilidade por sua guarda e propriedade até as respectivas alienações.

**Art. 3º** As despesas decorrentes da aplicação desta resolução correrão à conta das dotações orçamentárias próprias, suplementadas, se necessário.

**Art. 4º** Esta resolução entra em vigor na data de sua publicação, revogadas as disposições em contrário.

Bebedouro, Capital Nacional da Laranja, 23 de março de 2026.

**Artur Ernesto Henrique**  
Presidente

**Paulo Henrique Ignácio Pereira**  
Vice-Presidente

**Edgar Cheli Junior**  
1º Secretário

**Leonardo Moura Munhoz**  
2º Secretário



## **JUSTIFICATIVA**

A presente propositura tem por objetivo melhorar o controle e a organização dos bens móveis que compõem o patrimônio público de nossa Casa de Leis, já que, com a transferência ao Executivo dos bens em desuso existentes em nossas instalações (relatório fotográfico em anexo), considerados ociosos pela Comissão de Recebimento e Baixa de Patrimônio da Câmara Municipal de Bebedouro, aumentará nossa capacidade de acomodação dos bens em uso e, conseqüentemente, melhorará seu controle e organização.

Fora isso, entulhos de bens em desuso como os que há no depósito são sempre um risco à saúde e à segurança de servidores e vereadores, porque favorecem a proliferação de animais nocivos e podem, em caso de incêndio, propagá-lo.

Por tais razões, contamos com o apoio dos nobres edis para a aprovação desta propositura.

Bebedouro, Capital Nacional da Laranja, 23 de março de 2026.

**Artur Ernesto Henrique**  
Presidente

**Paulo Henrique Ignácio Pereira**  
Vice-Presidente

**Edgar Cheli Junior**  
1º Secretário

**Leonardo Moura Munhoz**  
2º Secretário



# CÂMARA MUNICIPAL DE BEBEDOURO



## Assinaturas Digitais

O documento acima foi proposto para assinatura digital na Câmara Municipal de Bebedouro. Para verificar as assinaturas, clique no link: <http://177.21.38.106/Siave/documentos/autenticar?chave=P9548MPW50X96885>, ou vá até o site <http://177.21.38.106/Siave/documentos/autenticar> e utilize o código abaixo para verificar se este documento é válido:

**Código para verificação: P954-8MPW-50X9-6885**



**Paulo Henrique Ignácio Pereira**  
Vereador - VICE-PRESIDENTE

**ARTUR ERNESTO HENRIQUE**  
Vereador - PRESIDENTE

**LEONARDO MOURA MUNHOZ**  
Vereador - SEGUNDO SECRETÁRIO

**EDGAR CHELI JÚNIOR**  
Vereador - PRIMEIRO SECRETÁRIO

DOCUMENTO ASSINADO DIGITALMENTE - PROTOCOLO:54703/2026 - 30/03/2026 - 14:30 - ER954-8MPW-50X9-6885



**Bebedouro, São Paulo, Brasil** 🇧🇷  
 R. Duque De Caxias, Bebedouro, São Paulo  
 14700-430, Brasil  
 Lat -20.944503° Long -48.482177°  
 domingo, 22/03/2026 02:15 PM GMT -03:00

GPS Map Camera

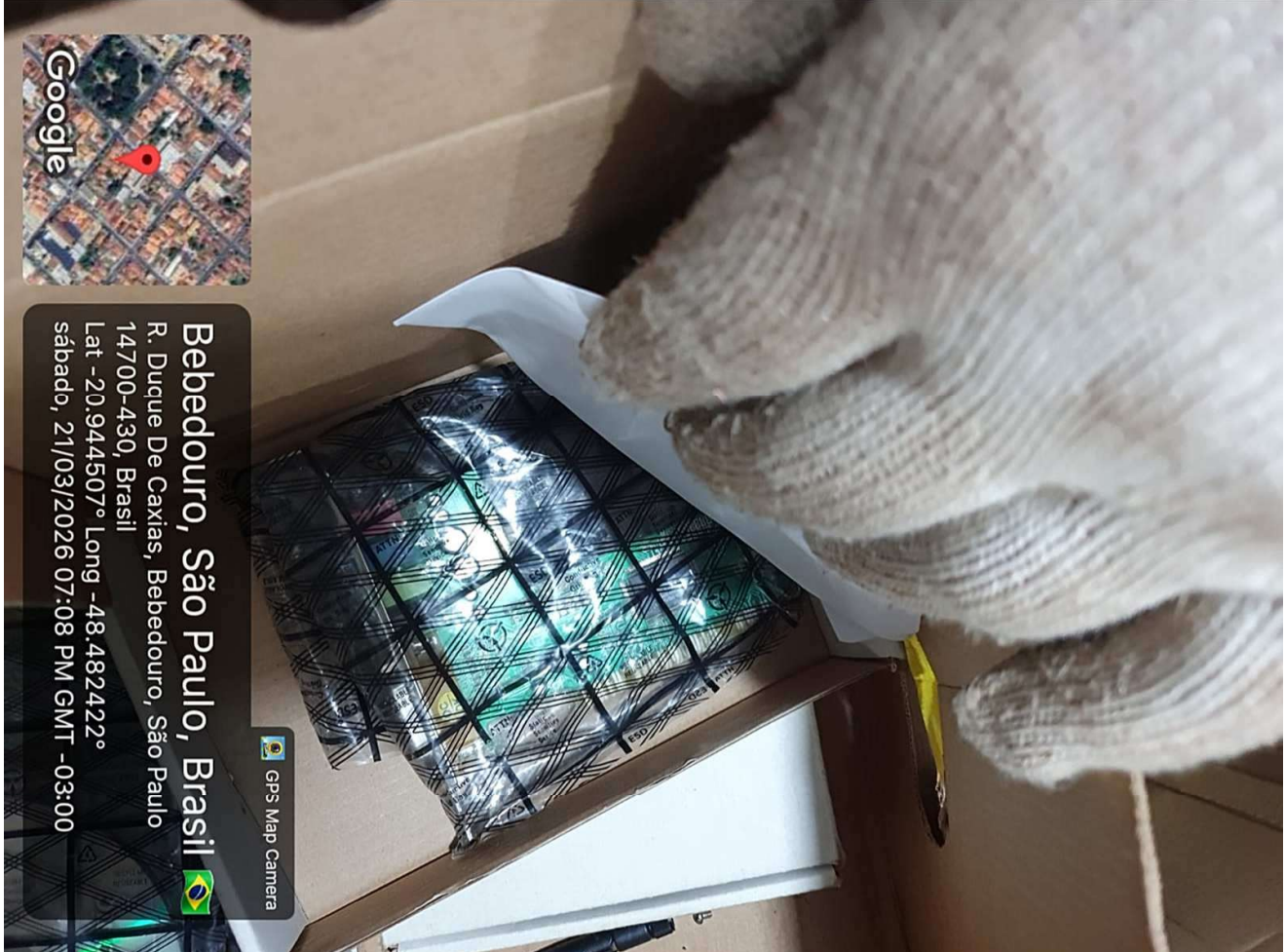

**Bebedouro, São Paulo, Brasil** 🇧🇷  
 R. Duque De Caxias, Bebedouro, São Paulo  
 14700-430, Brasil  
 Lat -20.944507° Long -48.482422°  
 sábado, 21/03/2026 07:08 PM GMT -03:00

GPS Map Camera

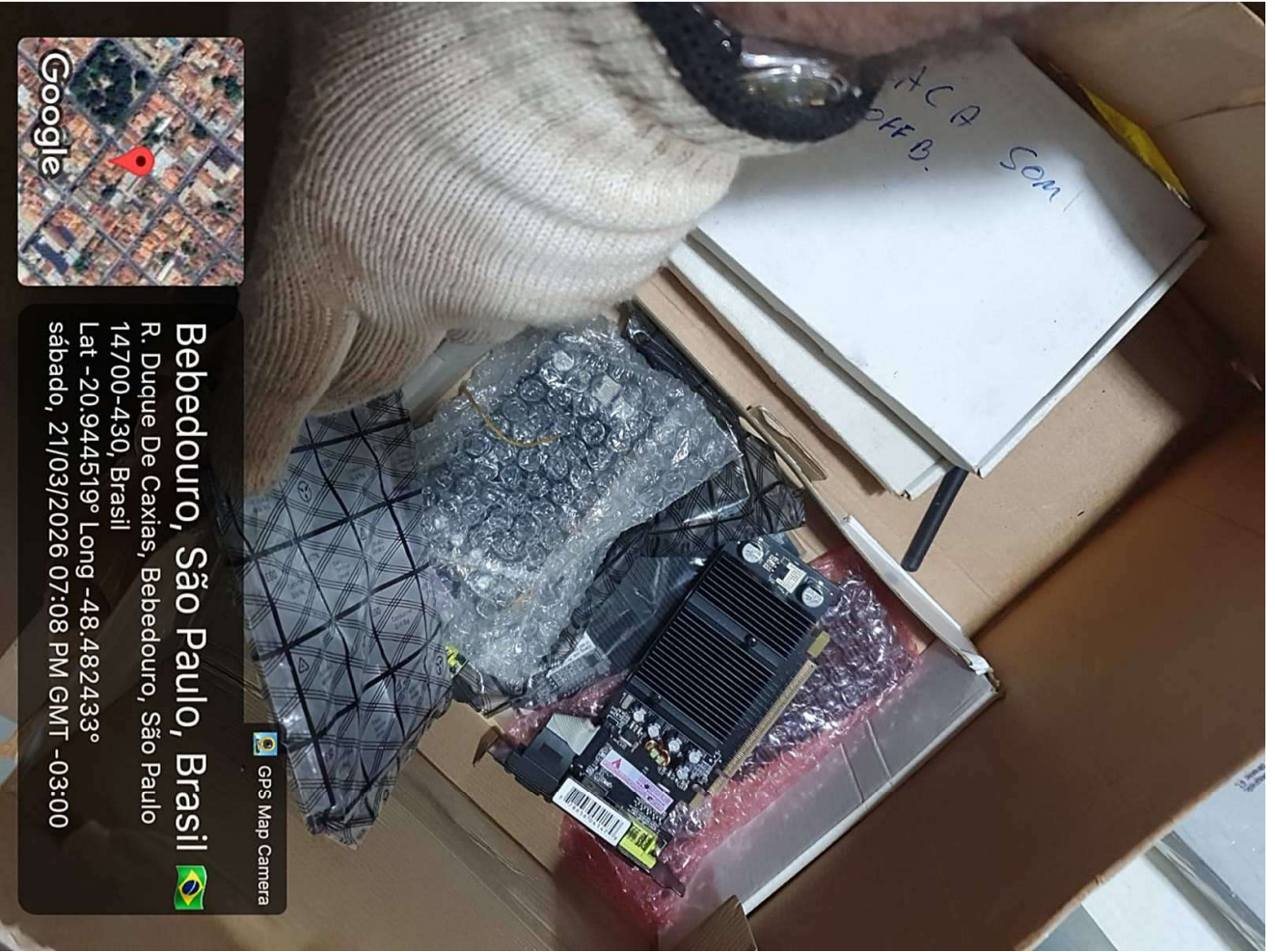

**Bebedouro, São Paulo, Brasil**  
R. Duque De Caxias, Bebedouro, São Paulo  
14700-430, Brasil  
Lat -20.944519° Long -48.482433°  
sábado, 21/03/2026 07:08 PM GMT -03:00

GPS Map Camera



**Bebedouro, São Paulo, Brasil**  
R. Duque De Caxias, Bebedouro, São Paulo  
14700-430, Brasil  
Lat -20.944399° Long -48.482344°  
sábado, 21/03/2026 07:08 PM GMT -03:00

GPS Map Camera

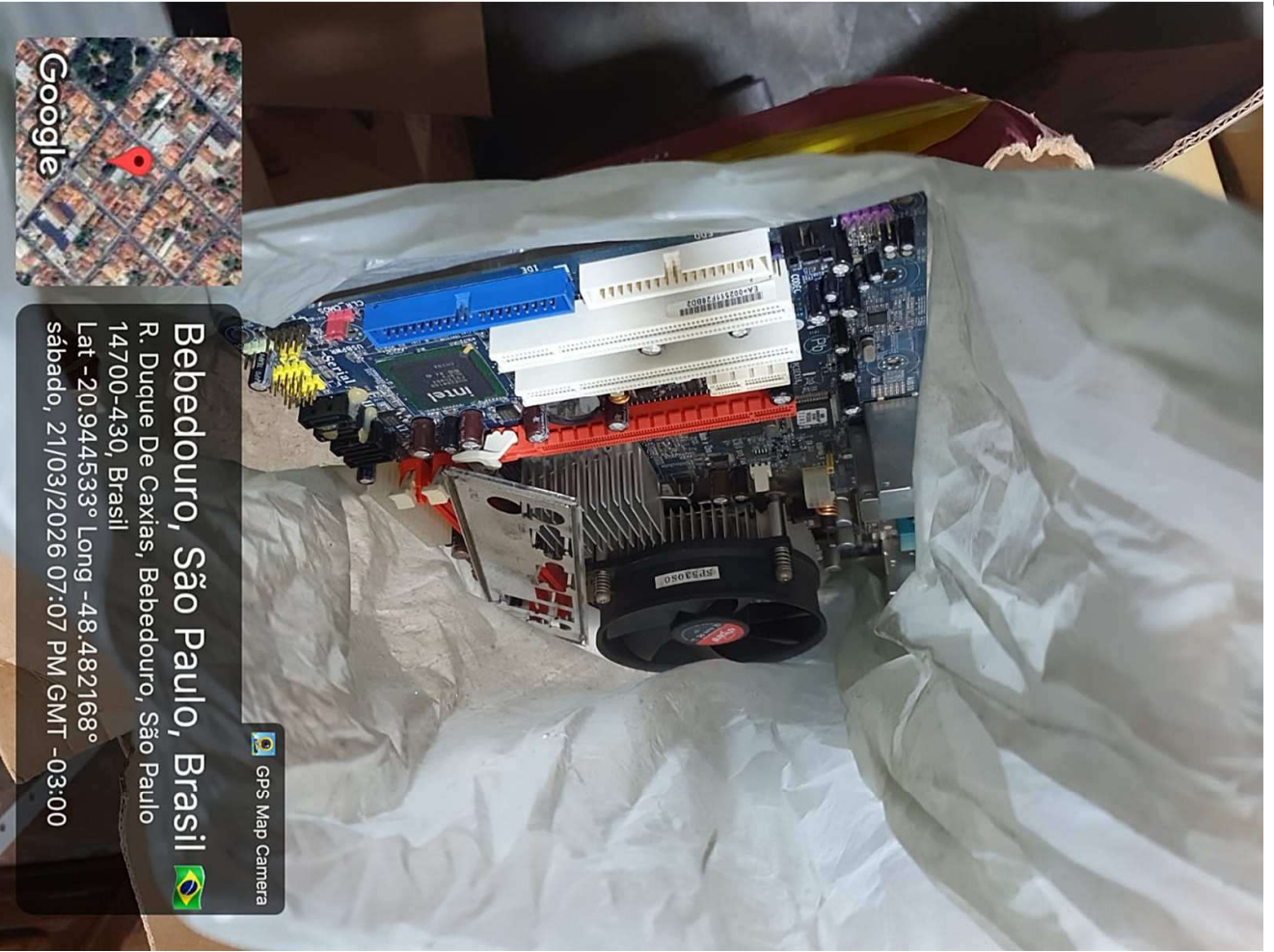

**Bebedouro, São Paulo, Brasil**  
R. Duque De Caxias, Bebedouro, São Paulo  
14700-430, Brasil  
Lat -20.944533° Long -48.482168°  
sábado, 21/03/2026 07:07 PM GMT -03:00

GPS Map Camera

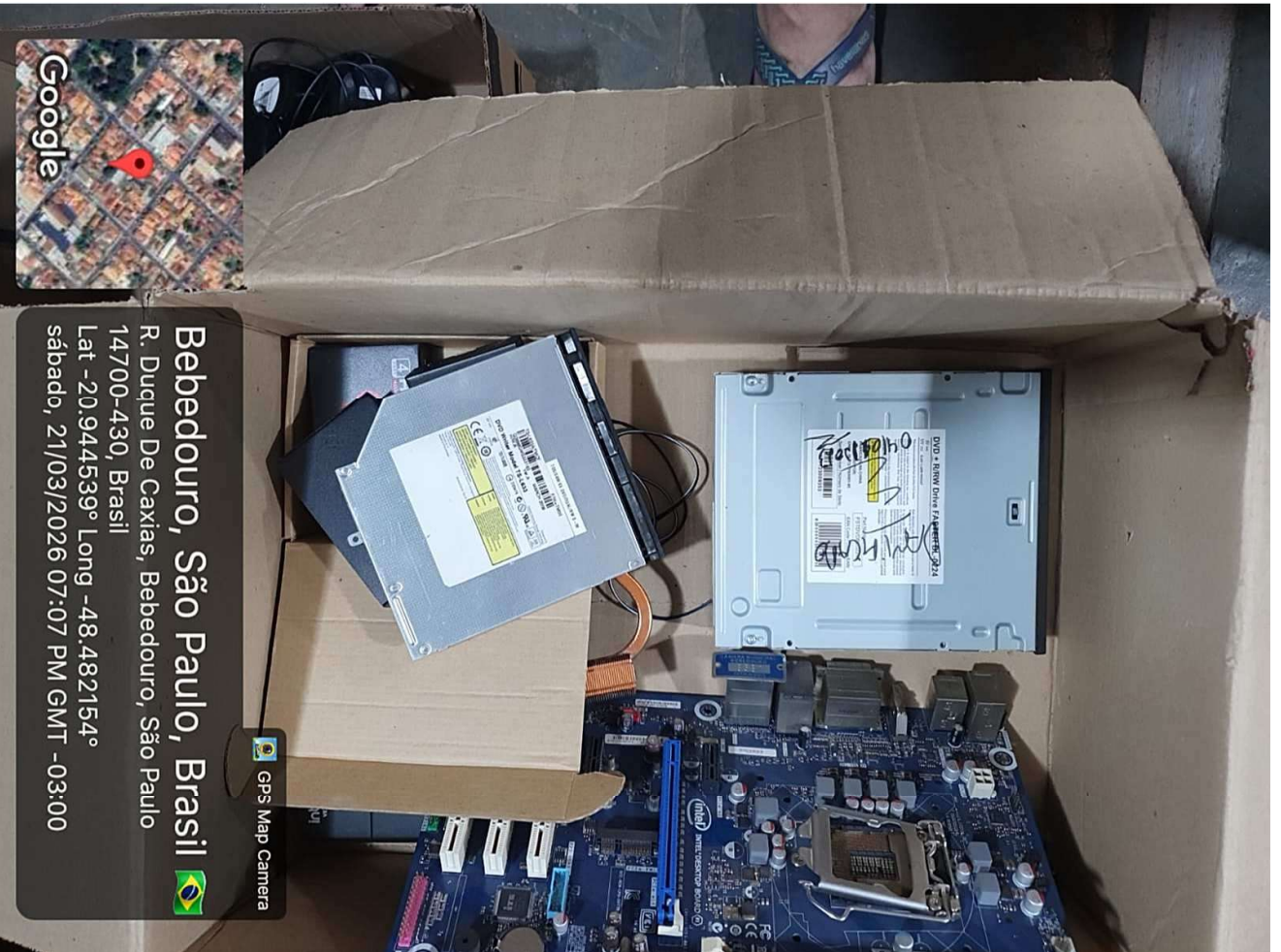

**Bebedouro, São Paulo, Brasil**  
R. Duque De Caxias, Bebedouro, São Paulo  
14700-430, Brasil  
Lat -20.944539° Long -48.482154°  
sábado, 21/03/2026 07:07 PM GMT -03:00

GPS Map Camera



DOCUMENTO ASSINADO DIGITALMENTE - PROTOCOLO:54703/2026 - 30/03/2026 - 12:07 - ENAZ-CR21-5U2H-K39G

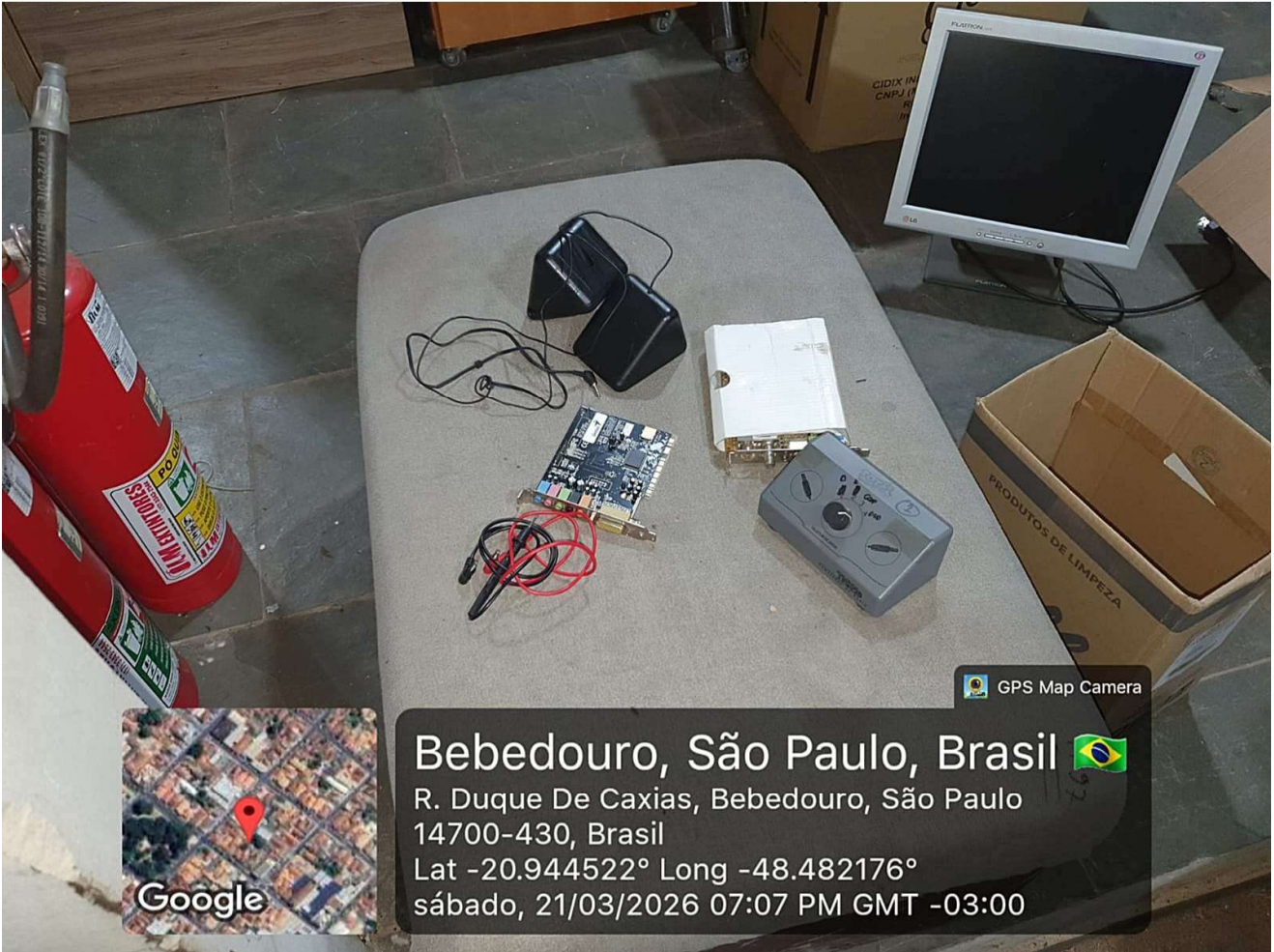

**Bebedouro, São Paulo, Brasil** 🇧🇷  
R. Duque De Caxias, Bebedouro, São Paulo  
14700-430, Brasil  
Lat -20.944522° Long -48.482176°  
sábado, 21/03/2026 07:07 PM GMT -03:00



**Bebedouro, São Paulo, Brasil** 🇧🇷  
R. Duque De Caxias, Bebedouro, São Paulo  
14700-430, Brasil  
Lat -20.944537° Long -48.482266°  
sábado, 21/03/2026 06:48 PM GMT -03:00





GPS Map Camera



Google

## Bebedouro, São Paulo, Brasil 🇧🇷

R. Duque De Caxias, Bebedouro, São Paulo  
14700-430, Brasil

Lat -20.944544° Long -48.482234°

sábado, 21/03/2026 06:48 PM GMT -03:00



GPS Map Camera



Google

## Bebedouro, São Paulo, Brasil 🇧🇷

R. Duque De Caxias, Bebedouro, São Paulo  
14700-430, Brasil

Lat -20.944519° Long -48.482184°

sábado, 21/03/2026 06:48 PM GMT -03:00

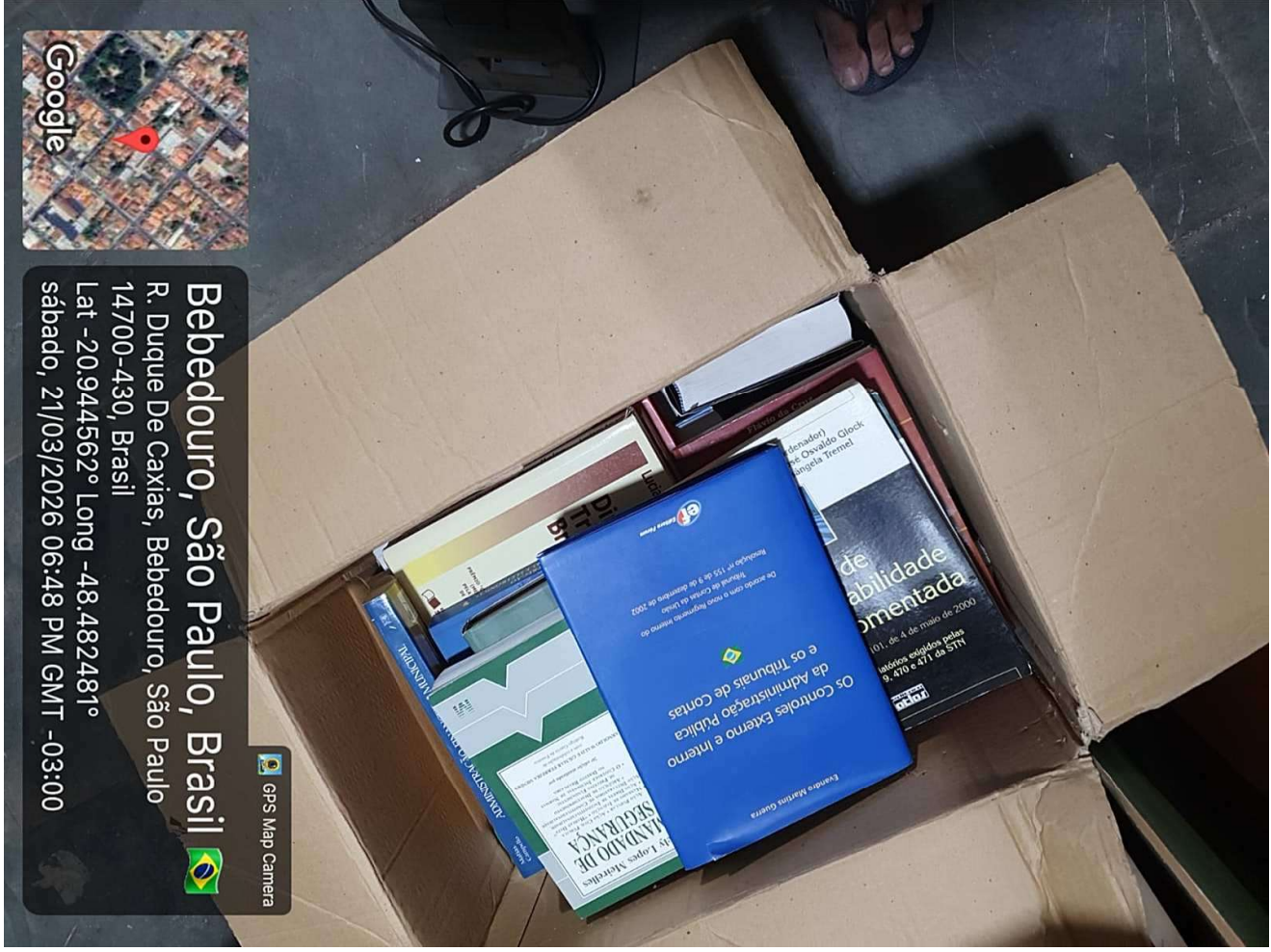

**Bebedouro, São Paulo, Brasil**  
 R. Duque De Caxias, Bebedouro, São Paulo  
 14700-430, Brasil  
 Lat -20.944562° Long -48.482481°  
 sábado, 21/03/2026 06:48 PM GMT -03:00

GPS Map Camera



**Bebedouro, São Paulo, Brasil**  
 R. Duque De Caxias, Bebedouro, São Paulo  
 14700-430, Brasil  
 Lat -20.944562° Long -48.482481°  
 sábado, 21/03/2026 06:48 PM GMT -03:00

GPS Map Camera



GPS Map Camera

**Bebedouro, São Paulo, Brasil** 🇧🇷  
 R. Duque De Caxias, Bebedouro, São Paulo  
 14700-430, Brasil  
 Lat -20.944562° Long -48.482481°  
 sábado, 21/03/2026 06:48 PM GMT -03:00

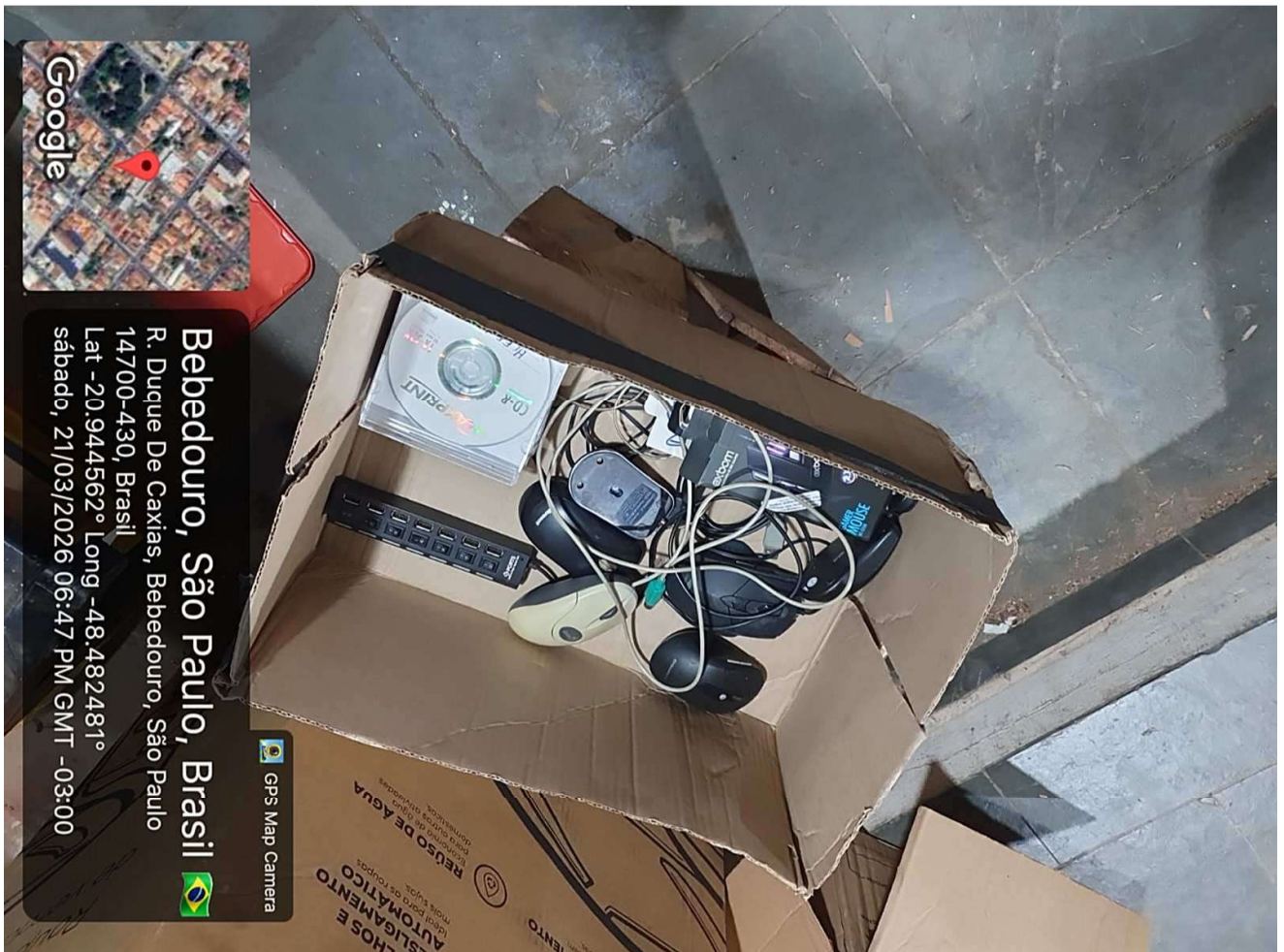

GPS Map Camera

**Bebedouro, São Paulo, Brasil** 🇧🇷  
 R. Duque De Caxias, Bebedouro, São Paulo  
 14700-430, Brasil  
 Lat -20.944562° Long -48.482481°  
 sábado, 21/03/2026 06:47 PM GMT -03:00



DOCUMENTO ASSINADO DIGITALMENTE - PROTOCOLO:54703/2026 - 30/03/2026 - 12:07 - ENAZ-CR21-5U2H-K39G





Google

GPS Map Camera

**Bebedouro, São Paulo, Brasil** 🇧🇷

R. Duque De Caxias, Bebedouro, São Paulo  
14700-430, Brasil

Lat -20.944502° Long -48.482307°

sábado, 21/03/2026 06:47 PM GMT -03:00

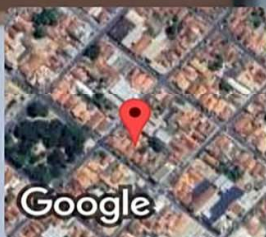

Google

GPS Map Camera

**Bebedouro, São Paulo, Brasil** 🇧🇷

R. Duque De Caxias, Bebedouro, São Paulo  
14700-430, Brasil

Lat -20.944516° Long -48.482329°

sábado, 21/03/2026 06:47 PM GMT -03:00





Google

GPS Map Camera

**Bebedouro, São Paulo, Brasil** 🇧🇷

R. Duque De Caxias, Bebedouro, São Paulo  
14700-430, Brasil

Lat -20.944531° Long -48.482194°

sábado, 21/03/2026 06:27 PM GMT -03:00

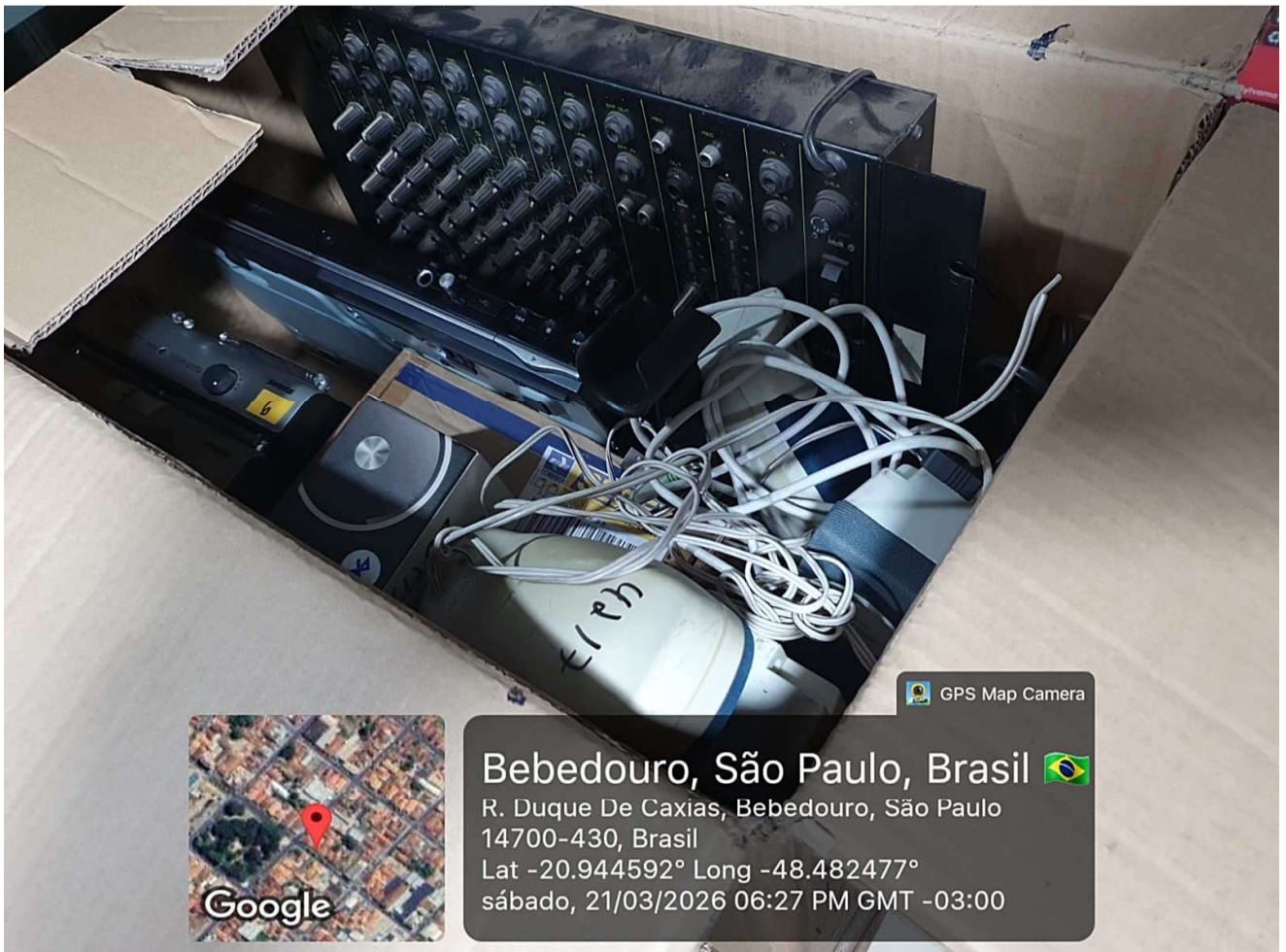

Google

GPS Map Camera

**Bebedouro, São Paulo, Brasil** 🇧🇷

R. Duque De Caxias, Bebedouro, São Paulo  
14700-430, Brasil

Lat -20.944592° Long -48.482477°

sábado, 21/03/2026 06:27 PM GMT -03:00

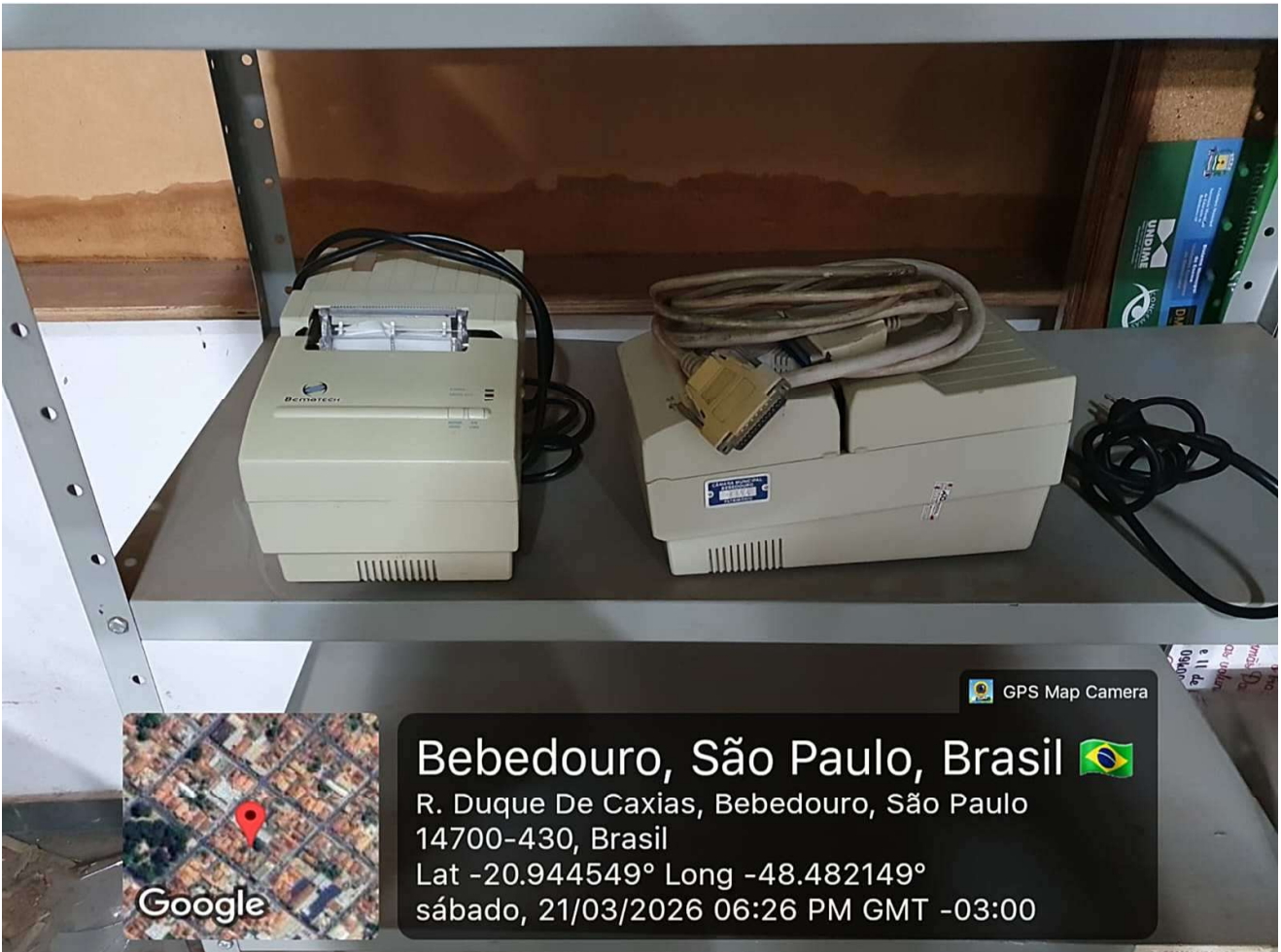

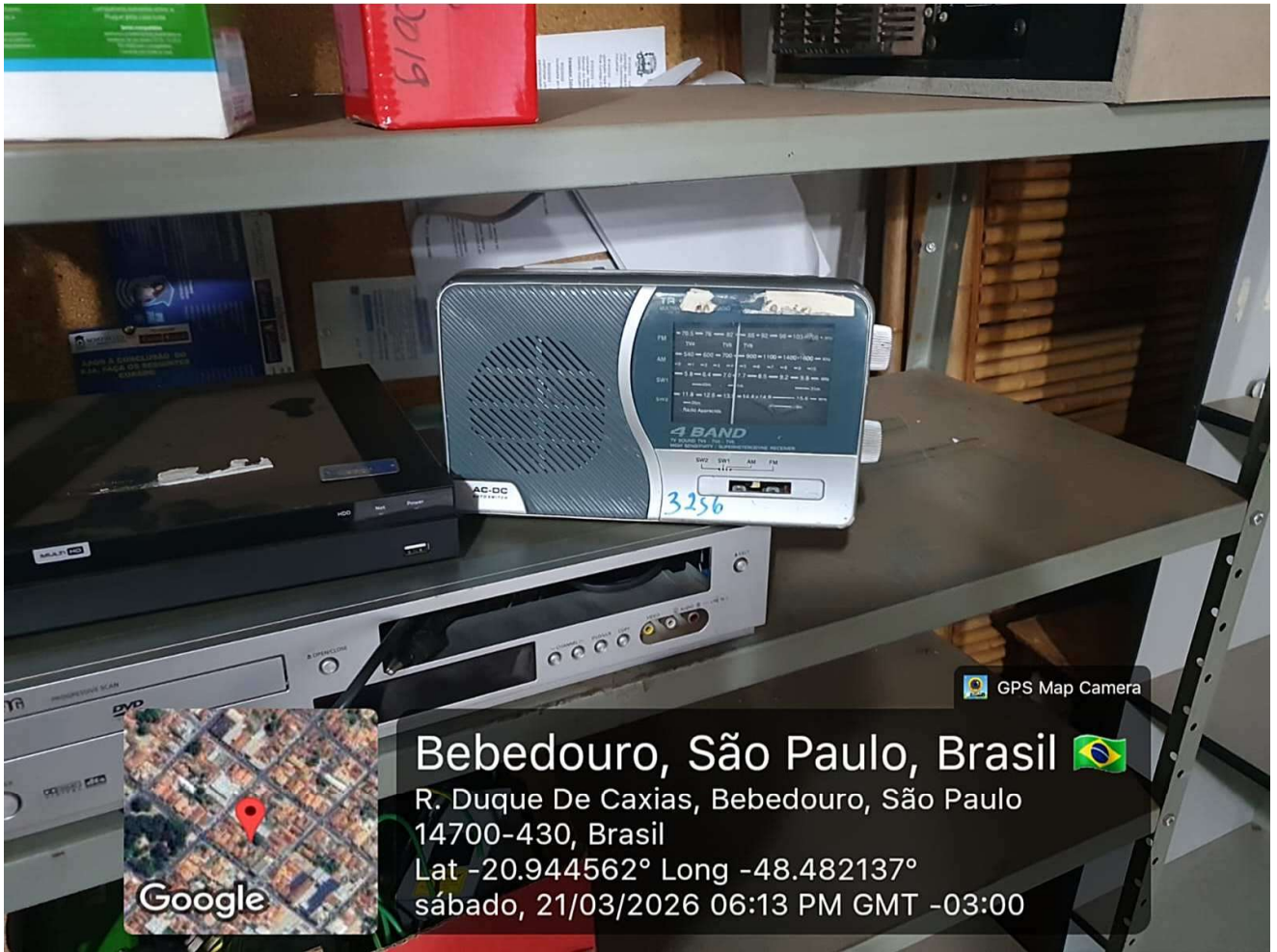

GPS Map Camera



Google

**Bebedouro, São Paulo, Brasil** 🇧🇷

R. Duque De Caxias, Bebedouro, São Paulo  
14700-430, Brasil

Lat -20.944562° Long -48.482137°

sábado, 21/03/2026 06:13 PM GMT -03:00



GPS Map Camera



Google

**Bebedouro, São Paulo, Brasil** 🇧🇷

R. Duque De Caxias, Bebedouro, São Paulo  
14700-430, Brasil

Lat -20.944534° Long -48.482255°

sábado, 21/03/2026 06:08 PM GMT -03:00



GPS Map Camera



**Bebedouro, São Paulo, Brasil** 🇧🇷

R. Duque De Caxias, Bebedouro, São Paulo  
14700-430, Brasil

Lat -20.944536° Long -48.482247°

sábado, 21/03/2026 06:08 PM GMT -03:00



GPS Map Camera



**Bebedouro, São Paulo, Brasil** 🇧🇷

R. Duque De Caxias, Bebedouro, São Paulo  
14700-430, Brasil

Lat -20.94453° Long -48.482218°

sábado, 21/03/2026 06:08 PM GMT -03:00



**Bebedouro, São Paulo, Brasil** 🇧🇷  
 R. Duque De Caxias, Bebedouro, São Paulo 14700-430, Brasil  
 Lat -20.944543° Long -48.482267°  
 sábado, 21/03/2026 06:08 PM GMT -03:00



**Bebedouro, São Paulo, Brasil** 🇧🇷  
 R. Duque De Caxias, Bebedouro, São Paulo  
 14700-430, Brasil  
 Lat -20.944528° Long -48.482194°  
 sábado, 21/03/2026 06:08 PM GMT -03:00



DOCUMENTO ASSINADO DIGITALMENTE - PROTOCOLO:54703/2026 - 30/03/2026 - 12:07 - ENAZ-CR21-5U2H-K39G







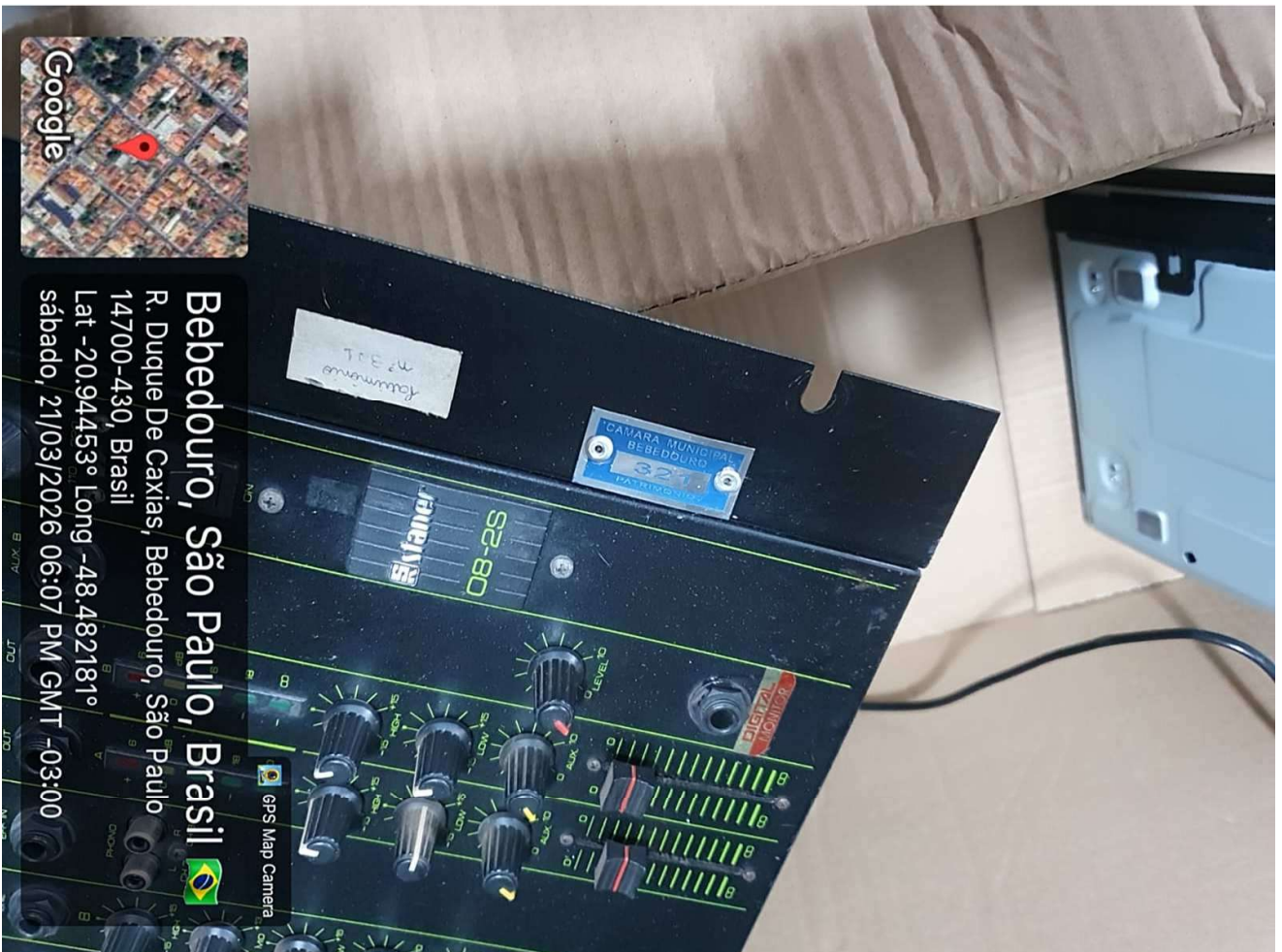



GPS Map Camera

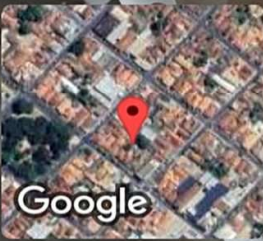

**Bebedouro, São Paulo, Brasil** 🇧🇷  
 R. Duque De Caxias, Bebedouro, São Paulo  
 14700-430, Brasil  
 Lat -20.944533° Long -48.482175°  
 sábado, 21/03/2026 06:08 PM GMT -03:00



GPS Map Camera

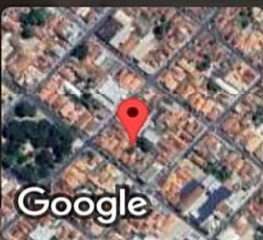

**Bebedouro, São Paulo, Brasil** 🇧🇷  
 R. Duque De Caxias, Bebedouro, São Paulo  
 14700-430, Brasil  
 Lat -20.944515° Long -48.48221°  
 sábado, 21/03/2026 05:40 PM GMT -03:00

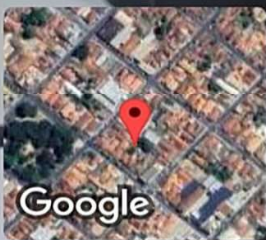







DOCUMENTO ASSINADO DIGITALMENTE - PROTOCOLO:54703/2026 - 30/03/2026 - 12:07 - ENAZ-CR21-5U2H-K39G

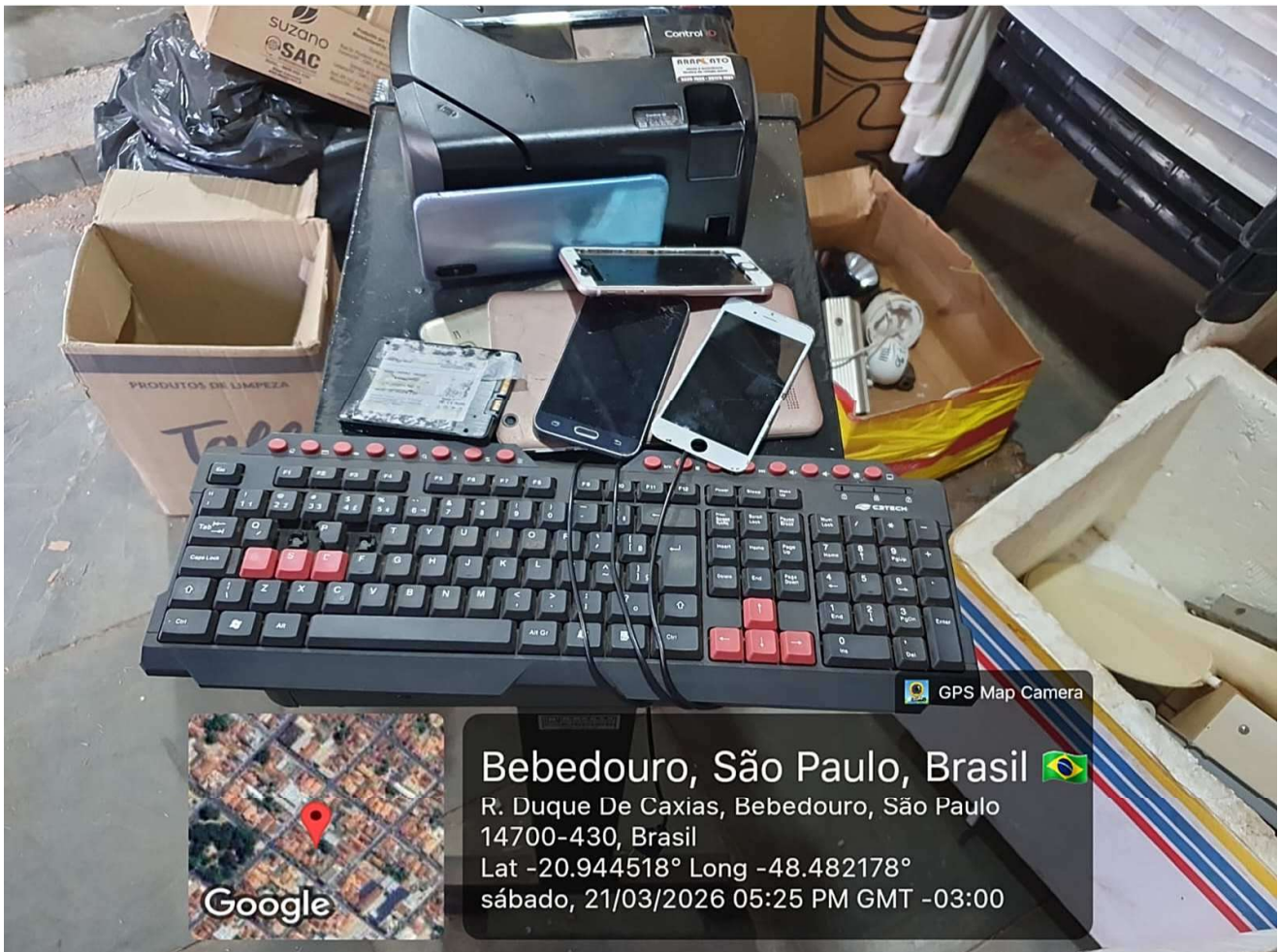

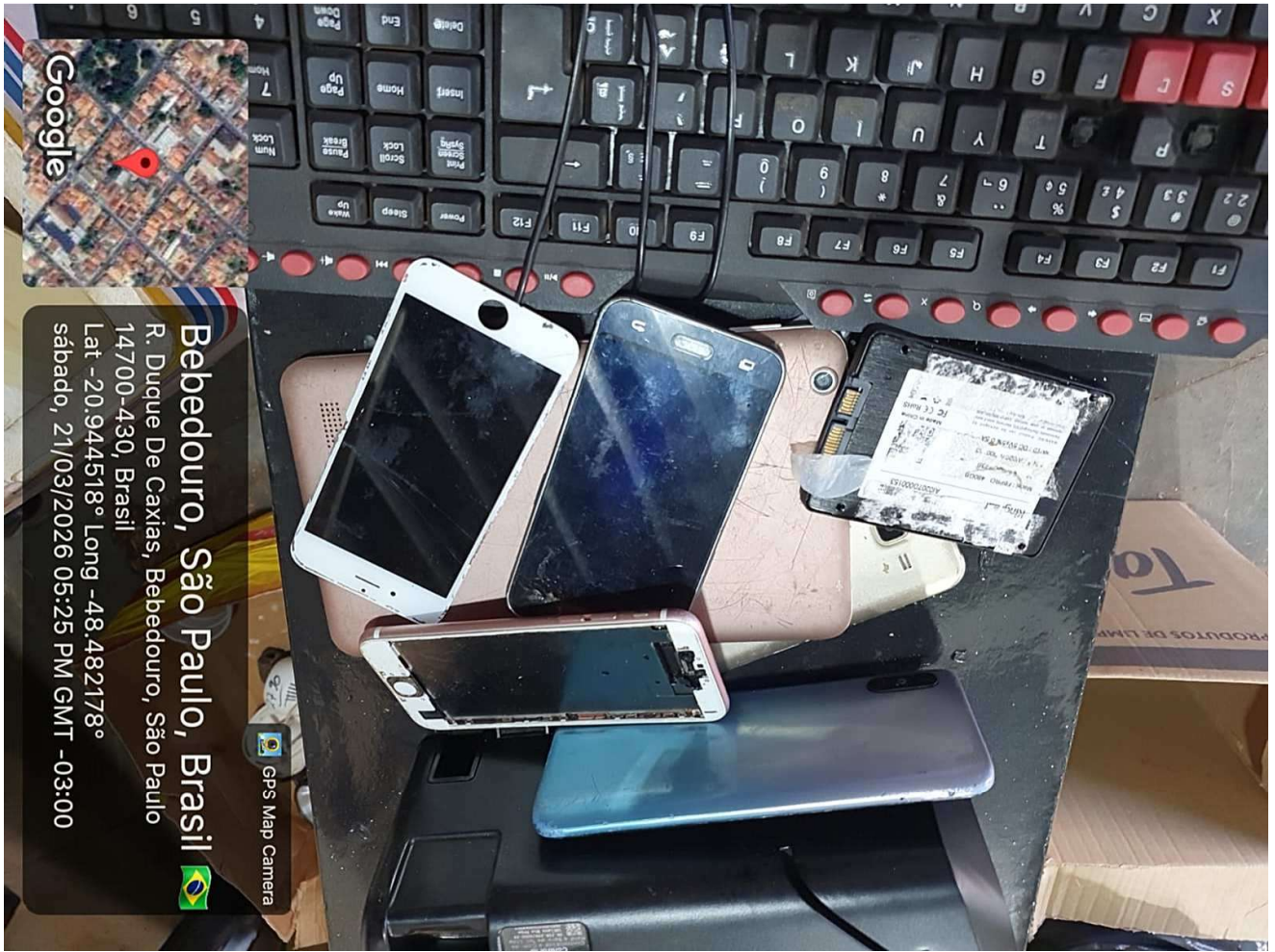





Google

GPS Map Camera

**Bebedouro, São Paulo, Brasil** 🇧🇷

R. Duque De Caxias, Bebedouro, São Paulo  
14700-430, Brasil

Lat -20.944522° Long -48.482174°

sábado, 21/03/2026 05:09 PM GMT -03:00



Google

GPS Map Camera

**Bebedouro, São Paulo, Brasil** 🇧🇷

R. Duque De Caxias, Bebedouro, São Paulo  
14700-430, Brasil

Lat -20.944554° Long -48.482156°

sábado, 21/03/2026 05:04 PM GMT -03:00



Google

GPS Map Camera

**Bebedouro, São Paulo, Brasil** 🇧🇷  
 R. Duque De Caxias, Bebedouro, São Paulo  
 14700-430, Brasil  
 Lat -20.944551° Long -48.48215°  
 sábado, 21/03/2026 05:04 PM GMT -03:00



Google

GPS Map Camera

**Bebedouro, São Paulo, Brasil** 🇧🇷  
 R. Duque De Caxias, Bebedouro, São Paulo  
 14700-430, Brasil  
 Lat -20.944522° Long -48.482175°  
 sábado, 21/03/2026 05:24 PM GMT -03:00

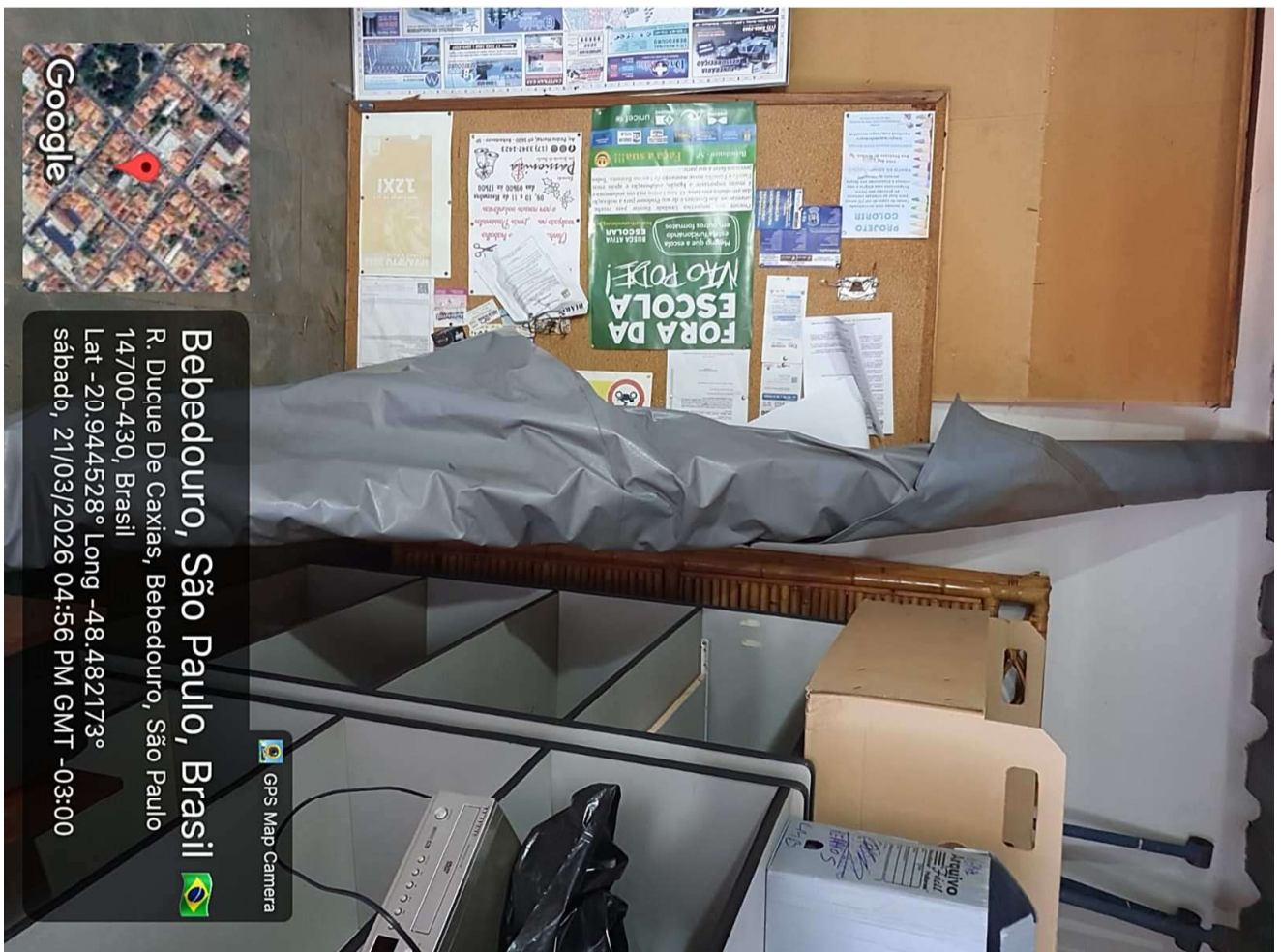

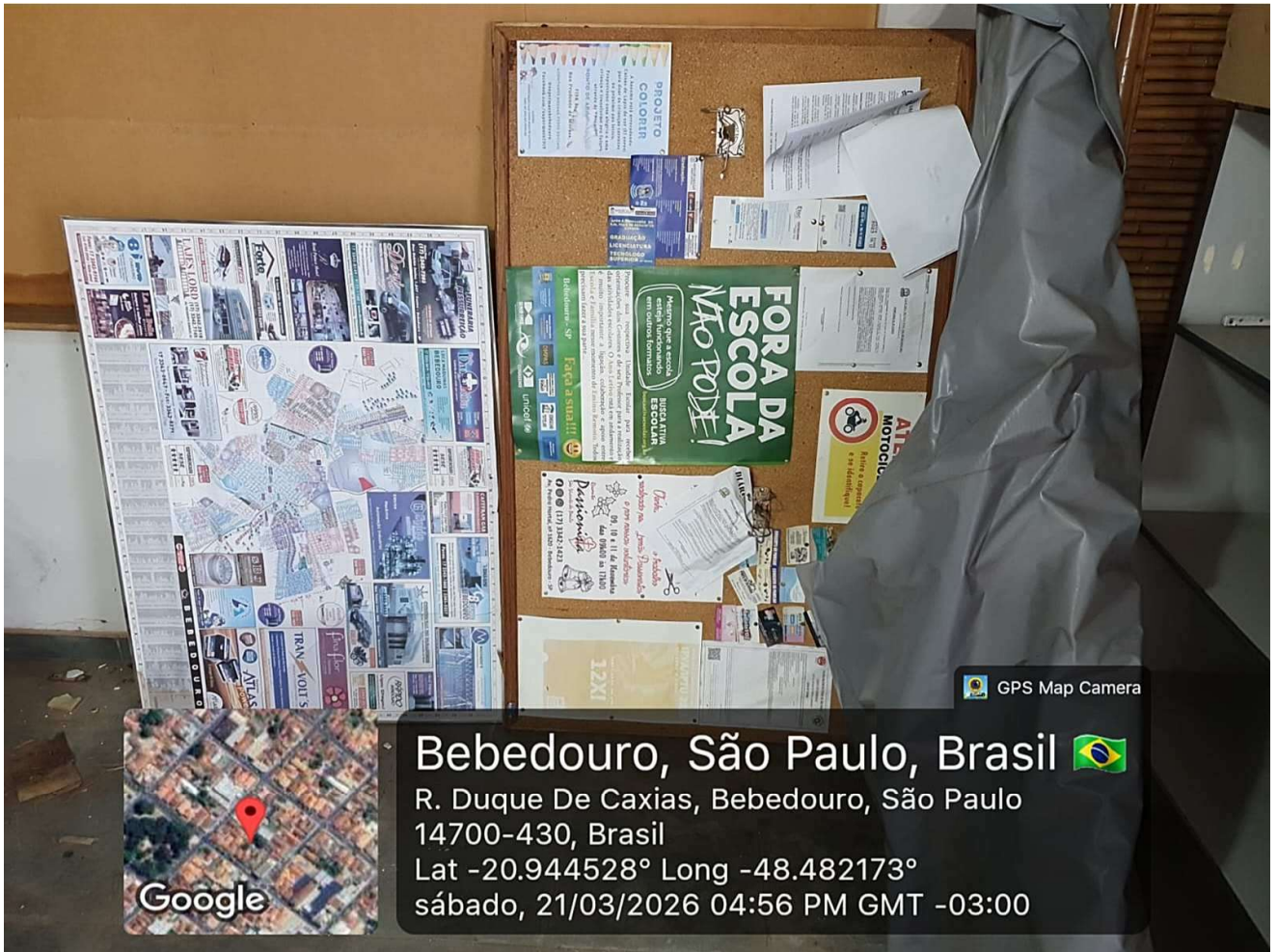

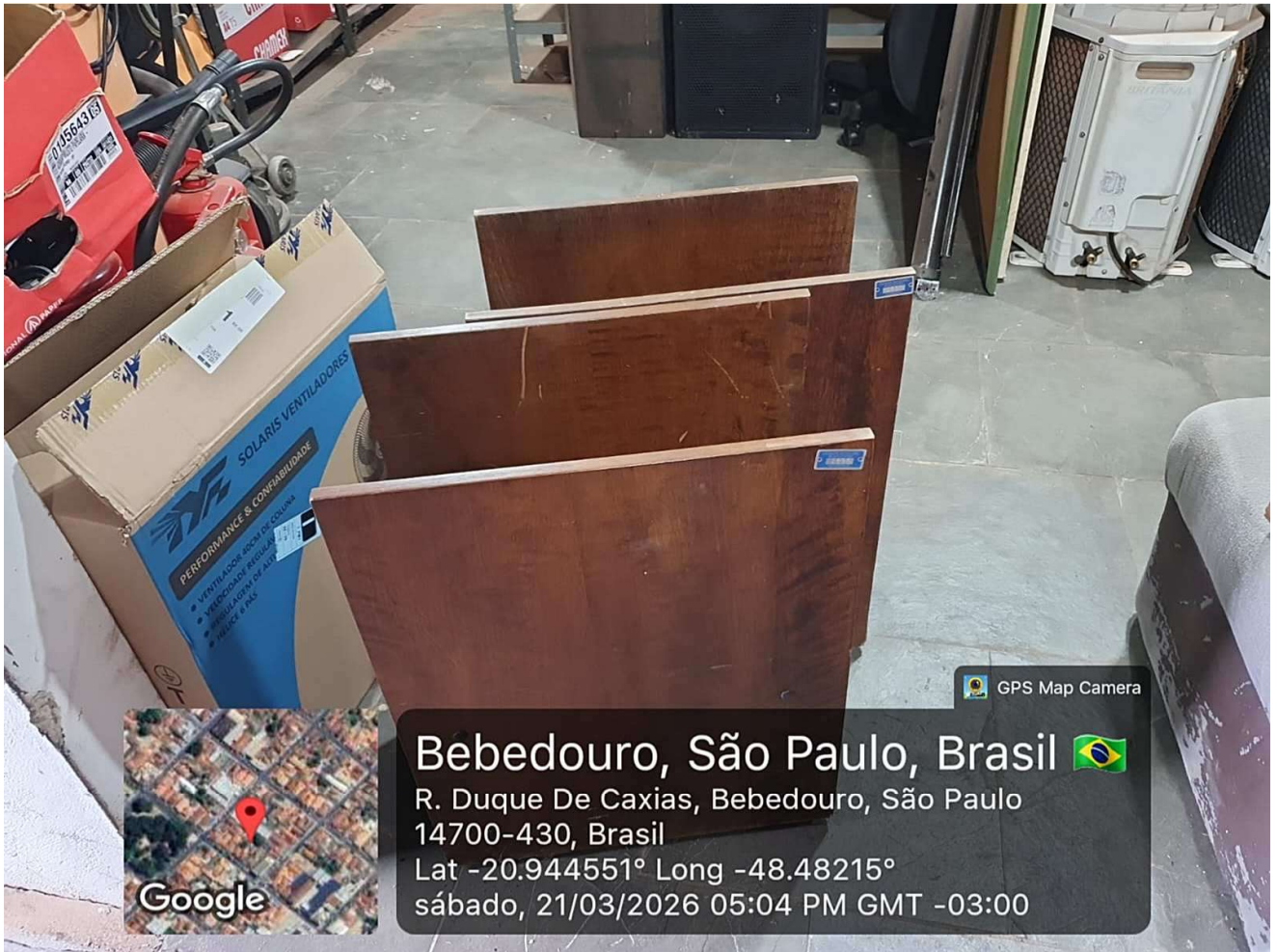

**Bebedouro, São Paulo, Brasil** 🇧🇷

R. Duque De Caxias, Bebedouro, São Paulo  
14700-430, Brasil

Lat -20.944551° Long -48.48215°

sábado, 21/03/2026 05:04 PM GMT -03:00

DOCUMENTO ASSINADO DIGITALMENTE - PROTOCOLO:54703/2026 - 30/03/2026 - 12:07 - ENAZ-CR21-5U2H-K39G



**Bebedouro, São Paulo, Brasil** 🇧🇷

R. Duque De Caxias, Bebedouro, São Paulo  
14700-430, Brasil

Lat -20.944507° Long -48.482257°

sábado, 21/03/2026 04:46 PM GMT -03:00



DOCUMENTO ASSINADO DIGITALMENTE - PROTOCOLO:54703/2026 - 30/03/2026 - 12:07 - ENAZ-CR21-5U2H-K39G

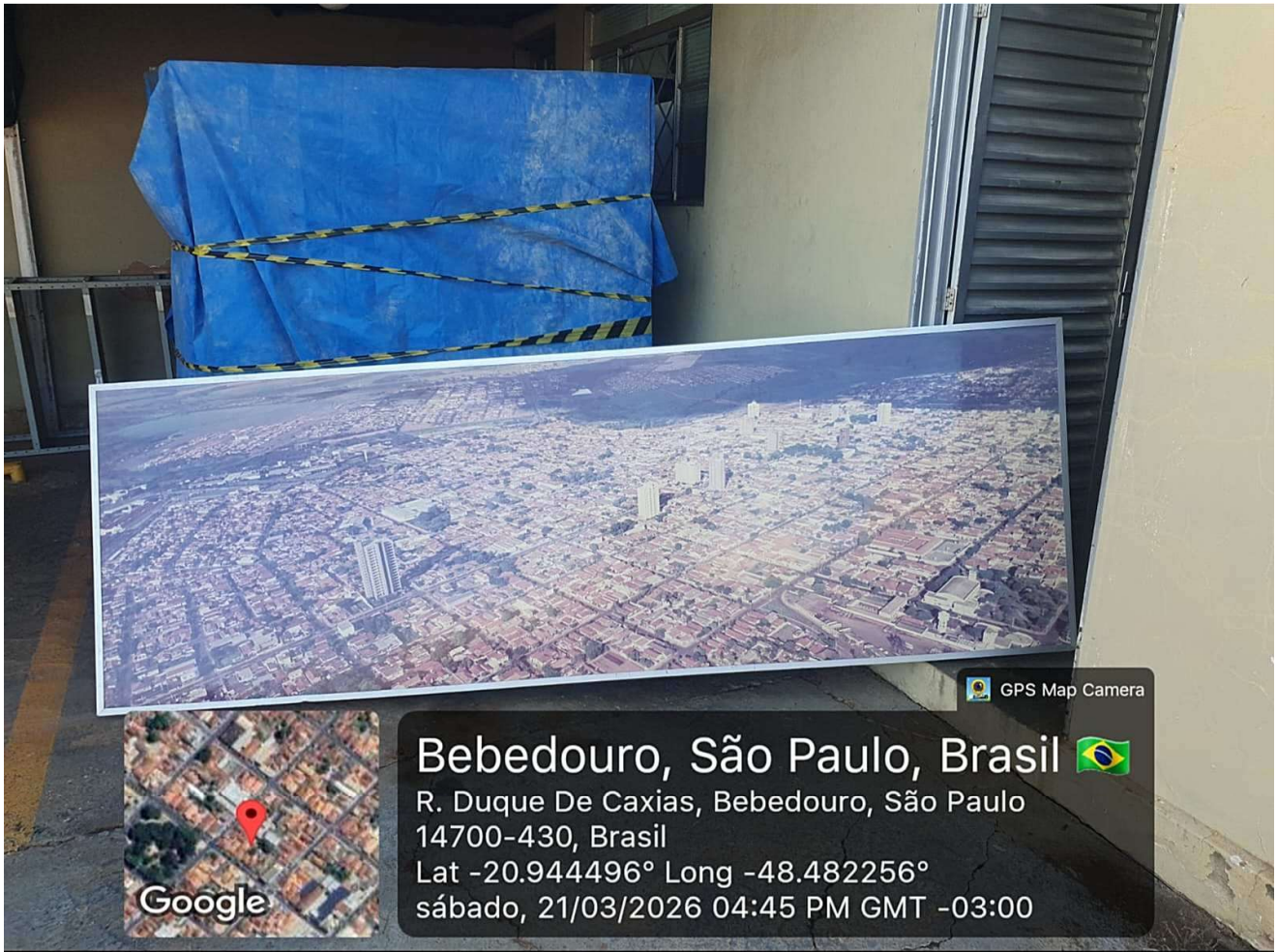



GPS Map Camera

**Bebedouro, São Paulo, Brasil** 🇧🇷  
 R. Duque De Caxias, Bebedouro, São Paulo  
 14700-430, Brasil  
 Lat -20.944527° Long -48.482178°  
 sábado, 21/03/2026 01:16 PM GMT -03:00



GPS Map Camera

**Bebedouro, São Paulo, Brasil** 🇧🇷  
 R. Duque De Caxias, Bebedouro, São Paulo  
 14700-430, Brasil  
 Lat -20.944501° Long -48.482265°  
 sábado, 21/03/2026 04:46 PM GMT -03:00



GPS Map Camera



**Bebedouro, São Paulo, Brasil** 🇧🇷

R. Duque De Caxias, Bebedouro, São Paulo  
14700-430, Brasil

Lat -20.944522° Long -48.482189°

sábado, 21/03/2026 01:16 PM GMT -03:00



GPS Map Camera

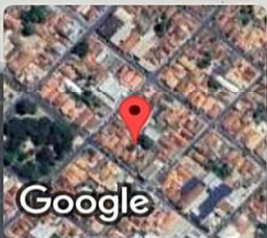

**Bebedouro, São Paulo, Brasil** 🇧🇷

R. Duque De Caxias, Bebedouro, São Paulo  
14700-430, Brasil

Lat -20.944522° Long -48.482194°

sábado, 21/03/2026 01:16 PM GMT -03:00



**Bebedouro, São Paulo, Brasil** 🇧🇷  
 R. Duque De Caxias, Bebedouro, São Paulo  
 14700-430, Brasil  
 Lat -20.944526° Long -48.482205°  
 sábado, 21/03/2026 01:16 PM GMT -03:00



**Bebedouro, São Paulo, Brasil** 🇧🇷  
 R. Duque De Caxias, Bebedouro, São Paulo  
 14700-430, Brasil  
 Lat -20.944521° Long -48.48219°  
 sábado, 21/03/2026 01:16 PM GMT -03:00



**Bebedouro, São Paulo, Brasil** 🇧🇷  
 R. Duque De Caxias, Bebedouro, São Paulo  
 14700-430, Brasil  
 Lat -20.944516° Long -48.482173°  
 sábado, 21/03/2026 01:04 PM GMT -03:00

GPS Map Camera

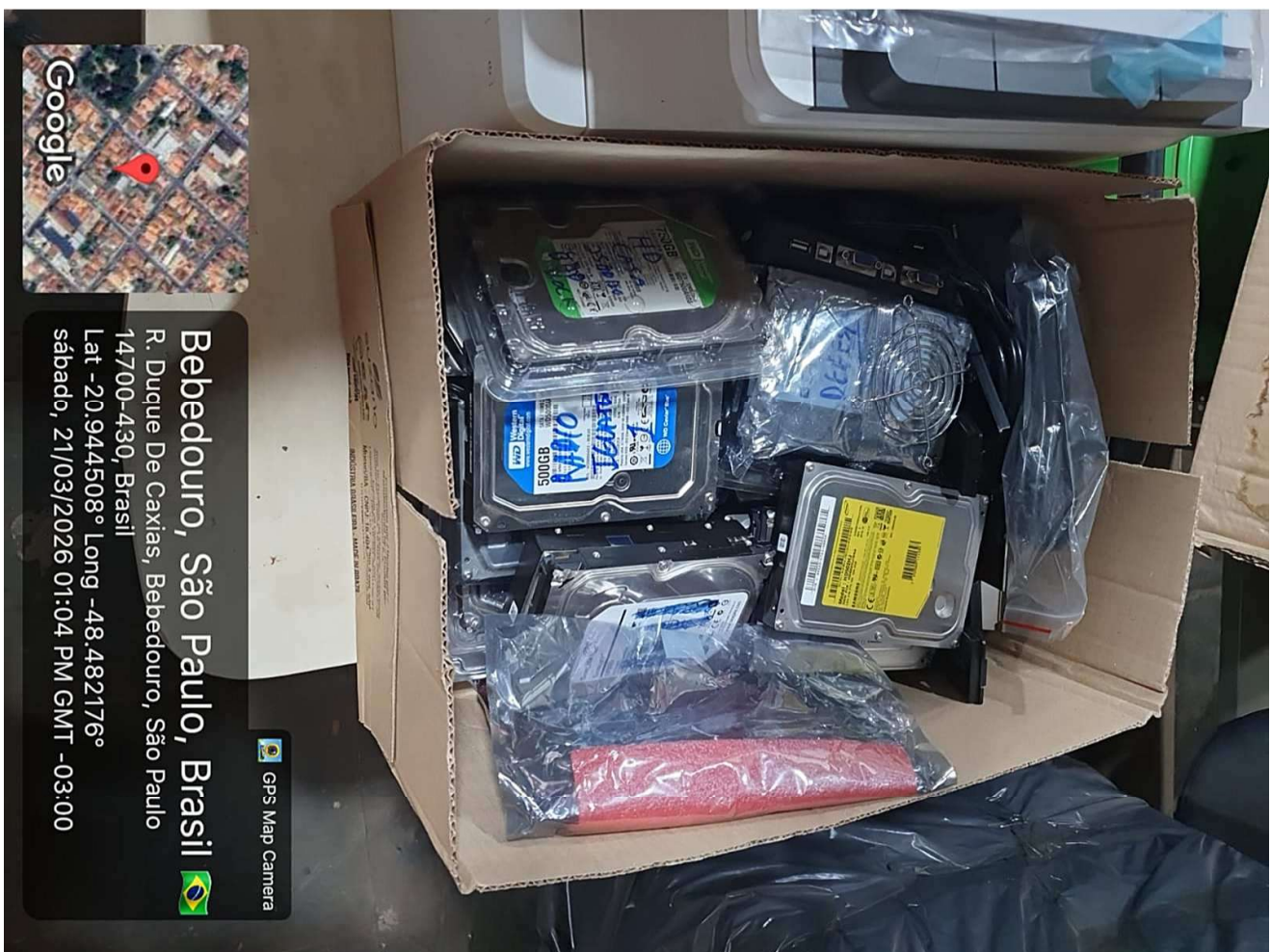

**Bebedouro, São Paulo, Brasil** 🇧🇷  
 R. Duque De Caxias, Bebedouro, São Paulo  
 14700-430, Brasil  
 Lat -20.944508° Long -48.482176°  
 sábado, 21/03/2026 01:04 PM GMT -03:00

GPS Map Camera



DOCUMENTO ASSINADO DIGITALMENTE - PROTOCOLO:54703/2026 - 30/03/2026 - 12:07 - ENAZ-CR21-5U2H-K39G





GPS Map Camera



Google

**Bebedouro, São Paulo, Brasil** 🇧🇷

R. Duque De Caxias, Bebedouro, São Paulo  
14700-430, Brasil

Lat -20.944519° Long -48.482173°

sábado, 21/03/2026 01:04 PM GMT -03:00



GPS Map Camera

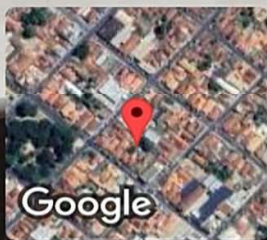

Google

**Bebedouro, São Paulo, Brasil** 🇧🇷

R. Duque De Caxias, Bebedouro, São Paulo  
14700-430, Brasil

Lat -20.944518° Long -48.482173°

sábado, 21/03/2026 01:04 PM GMT -03:00



GPS Map Camera



Google

## Bebedouro, São Paulo, Brasil 🇧🇷

R. Duque De Caxias, Bebedouro, São Paulo  
14700-430, Brasil

Lat -20.944516° Long -48.482174°

sábado, 21/03/2026 01:04 PM GMT -03:00



GPS Map Camera



Google

## Bebedouro, São Paulo, Brasil 🇧🇷

R. Duque De Caxias, Bebedouro, São Paulo  
14700-430, Brasil

Lat -20.944488° Long -48.482285°

sábado, 21/03/2026 12:30 PM GMT -03:00





**Bebedouro, São Paulo, Brasil** 🇧🇷

R. Duque De Caxias, Bebedouro, São Paulo  
14700-430, Brasil

Lat -20.944492° Long -48.482289°

sábado, 21/03/2026 12:30 PM GMT -03:00

GPS Map Camera

DOCUMENTO ASSINADO DIGITALMENTE - PROTOCOLO:54703/2026 - 30/03/2026 - 12:07 - ENAZ-CR21-5U2H-K39G



**Bebedouro, São Paulo, Brasil** 🇧🇷

R. Duque De Caxias, Bebedouro, São Paulo  
14700-430, Brasil

Lat -20.944516° Long -48.482174°

sábado, 21/03/2026 01:04 PM GMT -03:00

GPS Map Camera



DOCUMENTO ASSINADO DIGITALMENTE - PROTOCOLO:54703/2026 - 30/03/2026 - 12:07 - ENAZ-CR21-5U2H-K39G





GPS Map Camera



## Bebedouro, São Paulo, Brasil

R. Duque De Caxias, Bebedouro, São Paulo  
14700-430, Brasil

Lat -20.944511° Long -48.4823°

sábado, 21/03/2026 12:30 PM GMT -03:00



GPS Map Camera



## Bebedouro, São Paulo, Brasil

R. Duque De Caxias, Bebedouro, São Paulo  
14700-430, Brasil

Lat -20.944516° Long -48.4823°

sábado, 21/03/2026 12:30 PM GMT -03:00



GPS Map Camera



Google

**Bebedouro, São Paulo, Brasil** 🇧🇷

R. Duque De Caxias, Bebedouro, São Paulo  
14700-430, Brasil

Lat -20.944506° Long -48.482296°

sábado, 21/03/2026 12:30 PM GMT -03:00



GPS Map Camera



Google

**Bebedouro, São Paulo, Brasil** 🇧🇷

R. Duque De Caxias, Bebedouro, São Paulo  
14700-430, Brasil

Lat -20.944535° Long -48.482228°

sábado, 21/03/2026 12:29 PM GMT -03:00



**Bebedouro, São Paulo, Brasil** 🇧🇷

R. Duque De Caxias, Bebedouro, São Paulo  
14700-430, Brasil

Lat -20.94453° Long -48.482225°

sábado, 21/03/2026 12:29 PM GMT -03:00

DOCUMENTO ASSINADO DIGITALMENTE - PROTOCOLO:54703/2026 - 30/03/2026 - 12:07 - ENAZ-CR21-5U2H-K39G

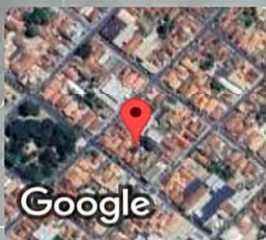

**Bebedouro, São Paulo, Brasil** 🇧🇷

R. Duque De Caxias, Bebedouro, São Paulo  
14700-430, Brasil

Lat -20.944526° Long -48.482219°

sábado, 21/03/2026 12:29 PM GMT -03:00



DOCUMENTO ASSINADO DIGITALMENTE - PROTOCOLO:54703/2026 - 30/03/2026 - 12:07 - ENAZ-CR21-5U2H-K39G





**Bebedouro, São Paulo, Brasil** 🇧🇷

R. Duque De Caxias, Bebedouro, São Paulo  
14700-430, Brasil

Lat -20.944535° Long -48.482227°

sábado, 21/03/2026 12:29 PM GMT -03:00



**Bebedouro, São Paulo, Brasil** 🇧🇷

R. Duque De Caxias, Bebedouro, São Paulo  
14700-430, Brasil

Lat -20.944483° Long -48.482325°

sábado, 21/03/2026 07:46 PM GMT -03:00





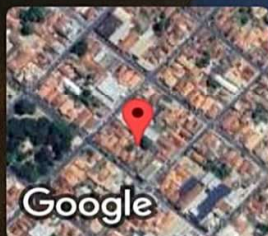

GPS Map Camera

### Bebedouro, São Paulo, Brasil 🇧🇷

R. Duque De Caxias, Bebedouro, São Paulo  
14700-430, Brasil

Lat -20.94455° Long -48.482144°

sábado, 21/03/2026 07:45 PM GMT -03:00

DOCUMENTO ASSINADO DIGITALMENTE - PROTOCOLO:54703/2026 - 30/03/2026 - 12:07 - ENAZ-CR21-5U2H-K39G



GPS Map Camera

### Bebedouro, São Paulo, Brasil 🇧🇷

R. Duque De Caxias, Bebedouro, São Paulo  
14700-430, Brasil

Lat -20.944502° Long -48.482366°

sábado, 21/03/2026 07:09 PM GMT -03:00



GPS Map Camera

**Bebedouro, São Paulo, Brasil** 🇧🇷

R. Duque De Caxias, Bebedouro, São Paulo  
14700-430, Brasil

Lat -20.9445° Long -48.482366°

sábado, 21/03/2026 07:09 PM GMT -03:00

DOCUMENTO ASSINADO DIGITALMENTE - PROTOCOLO:54703/2026 - 30/03/2026 - 12:07 - ENAZ-CR21-5U2H-K39G



GPS Map Camera

**Bebedouro, São Paulo, Brasil** 🇧🇷

R. Duque De Caxias, Bebedouro, São Paulo  
14700-430, Brasil

Lat -20.944503° Long -48.482358°

sábado, 21/03/2026 07:09 PM GMT -03:00



DOCUMENTO ASSINADO DIGITALMENTE - PROTOCOLO:54703/2026 - 30/03/2026 - 12:07 - ENAZ-CR21-5U2H-K39G



### Bebedouro, São Paulo, Brasil 🇧🇷

R. Duque De Caxias, Bebedouro, São Paulo  
14700-430, Brasil

Lat -20.944502° Long -48.482367°

sábado, 21/03/2026 07:09 PM GMT -03:00

GPS Map Camera



### Bebedouro, São Paulo, Brasil 🇧🇷

R. Duque De Caxias, Bebedouro, São Paulo  
14700-430, Brasil

Lat -20.944507° Long -48.482354°

sábado, 21/03/2026 07:09 PM GMT -03:00

GPS Map Camera



DOCUMENTO ASSINADO DIGITALMENTE - PROTOCOLO:54703/2026 - 30/03/2026 - 12:07 - ENAZ-CR21-5U2H-K39G



### Bebedouro, São Paulo, Brasil 🇧🇷

R. Duque De Caxias, Bebedouro, São Paulo  
14700-430, Brasil

Lat -20.944516° Long -48.482361°

sábado, 21/03/2026 07:09 PM GMT -03:00



### Bebedouro, São Paulo, Brasil 🇧🇷

R. Duque De Caxias, Bebedouro, São Paulo  
14700-430, Brasil

Lat -20.944509° Long -48.482353°

sábado, 21/03/2026 07:09 PM GMT -03:00



GPS Map Camera



Google

**Bebedouro, São Paulo, Brasil** 🇧🇷  
R. Duque De Caxias, Bebedouro, São Paulo  
14700-430, Brasil  
Lat -20.944519° Long -48.482358°  
sábado, 21/03/2026 07:08 PM GMT -03:00

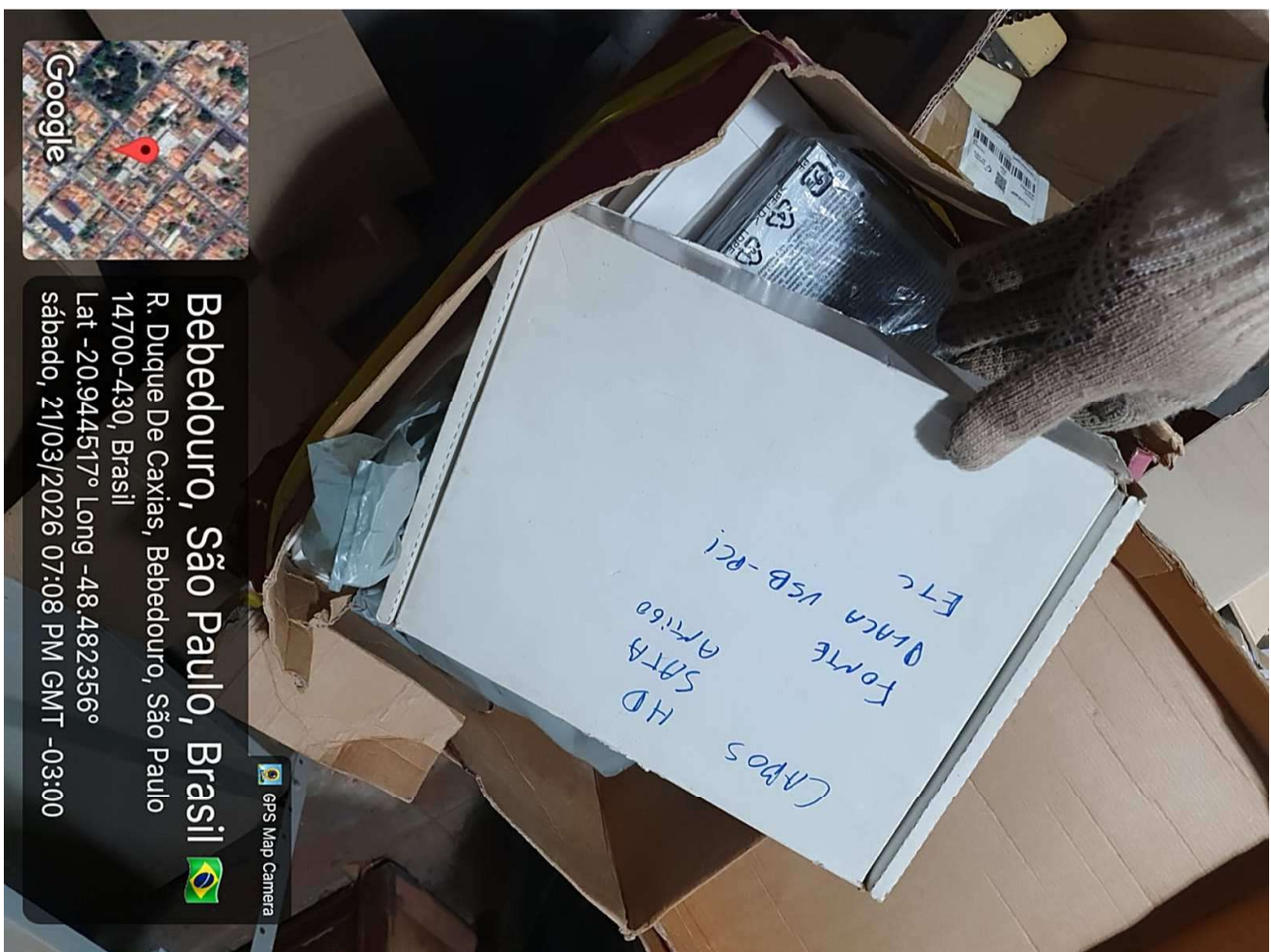

Google

**Bebedouro, São Paulo, Brasil** 🇧🇷  
R. Duque De Caxias, Bebedouro, São Paulo  
14700-430, Brasil  
Lat -20.944517° Long -48.482356°  
sábado, 21/03/2026 07:08 PM GMT -03:00

GPS Map Camera

Carros  
Fonte SATA  
HD  
Placa USB-PCI  
ETC

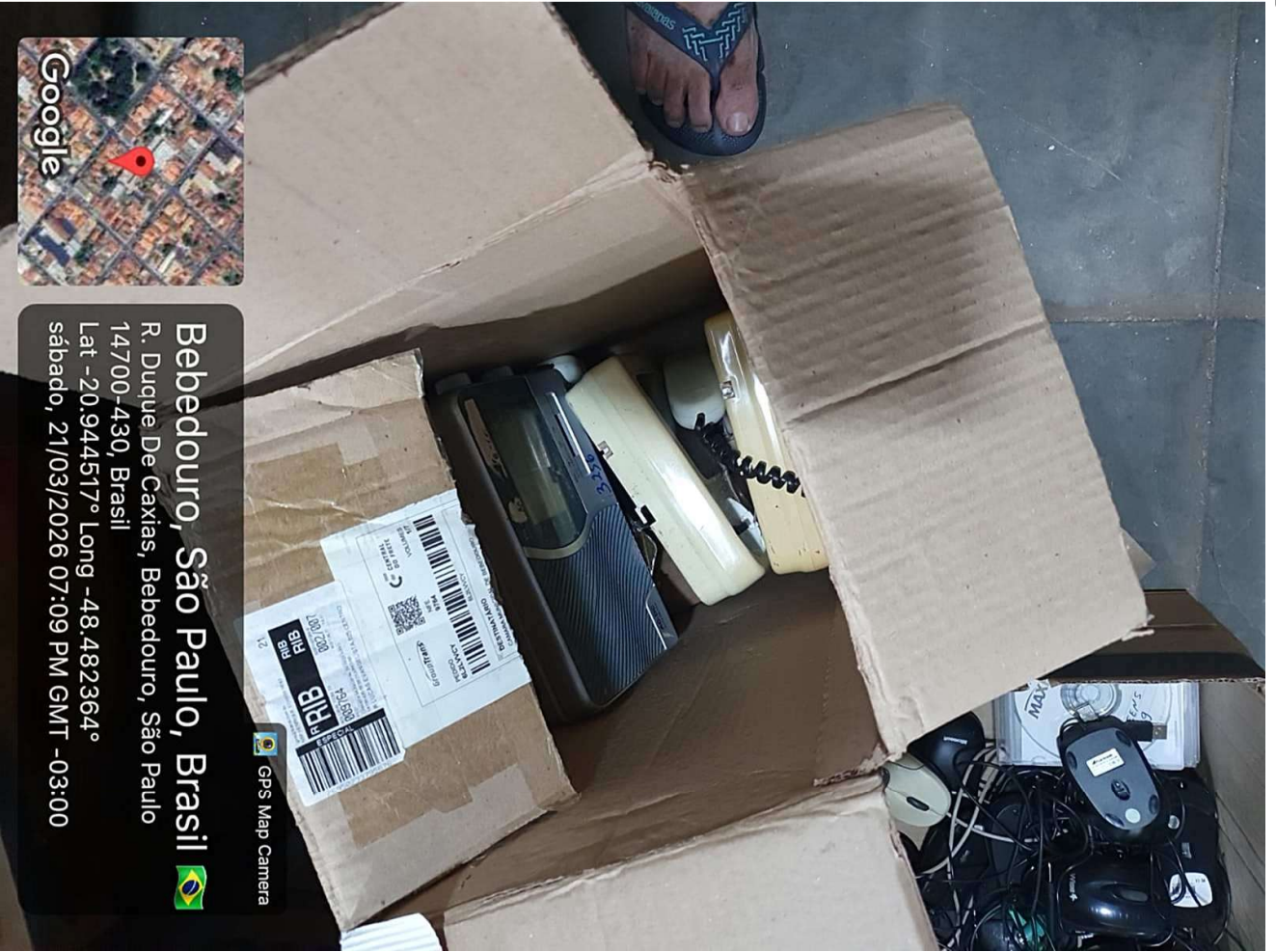

**Bebedouro, São Paulo, Brasil**  
 R. Duque De Caxias, Bebedouro, São Paulo  
 14700-430, Brasil  
 Lat -20.944517° Long -48.482364°  
 sábado, 21/03/2026 07:09 PM GMT -03:00

GPS Map Camera

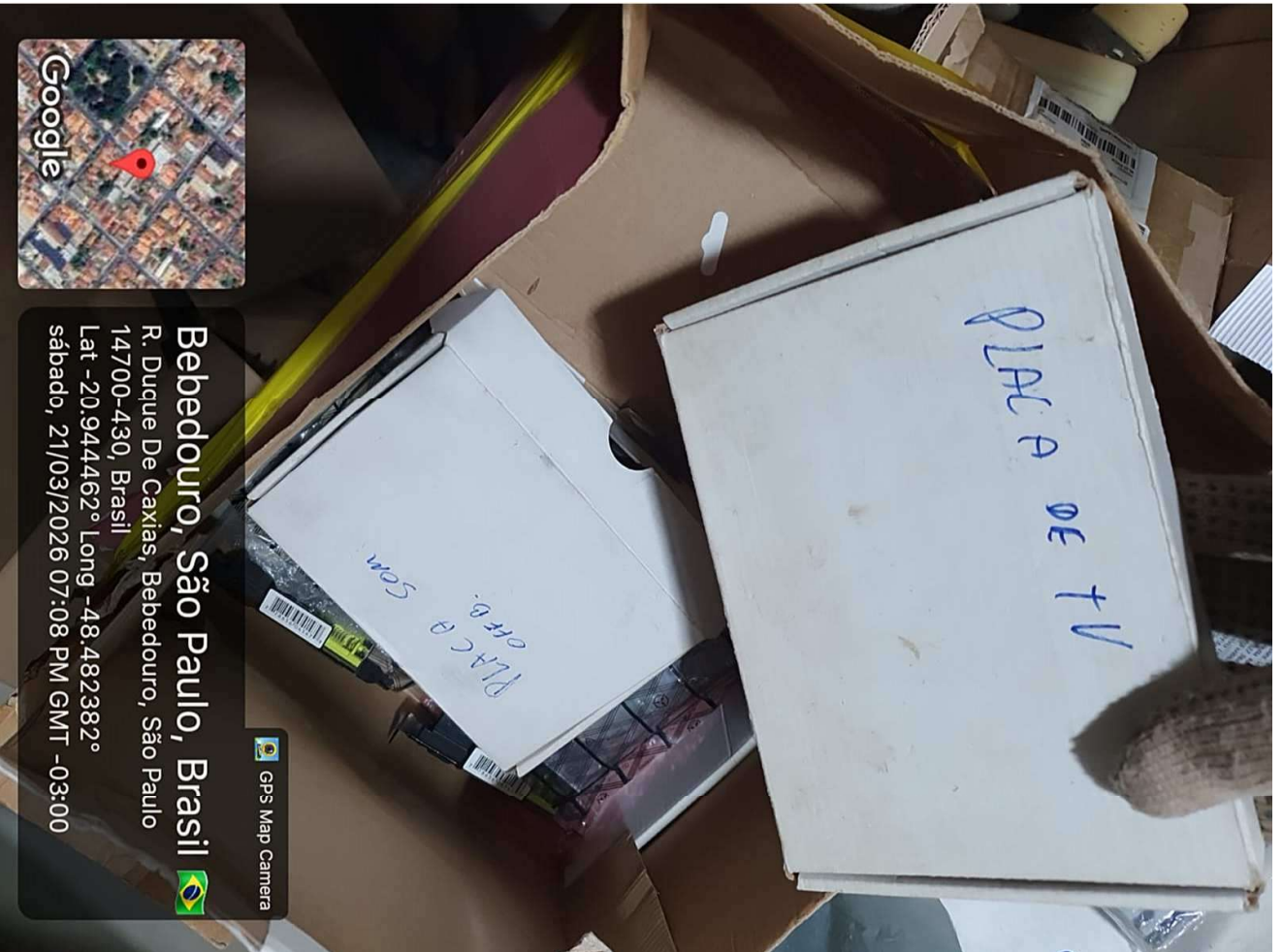

**Bebedouro, São Paulo, Brasil**  
 R. Duque De Caxias, Bebedouro, São Paulo  
 14700-430, Brasil  
 Lat -20.944462° Long -48.482382°  
 sábado, 21/03/2026 07:08 PM GMT -03:00

GPS Map Camera

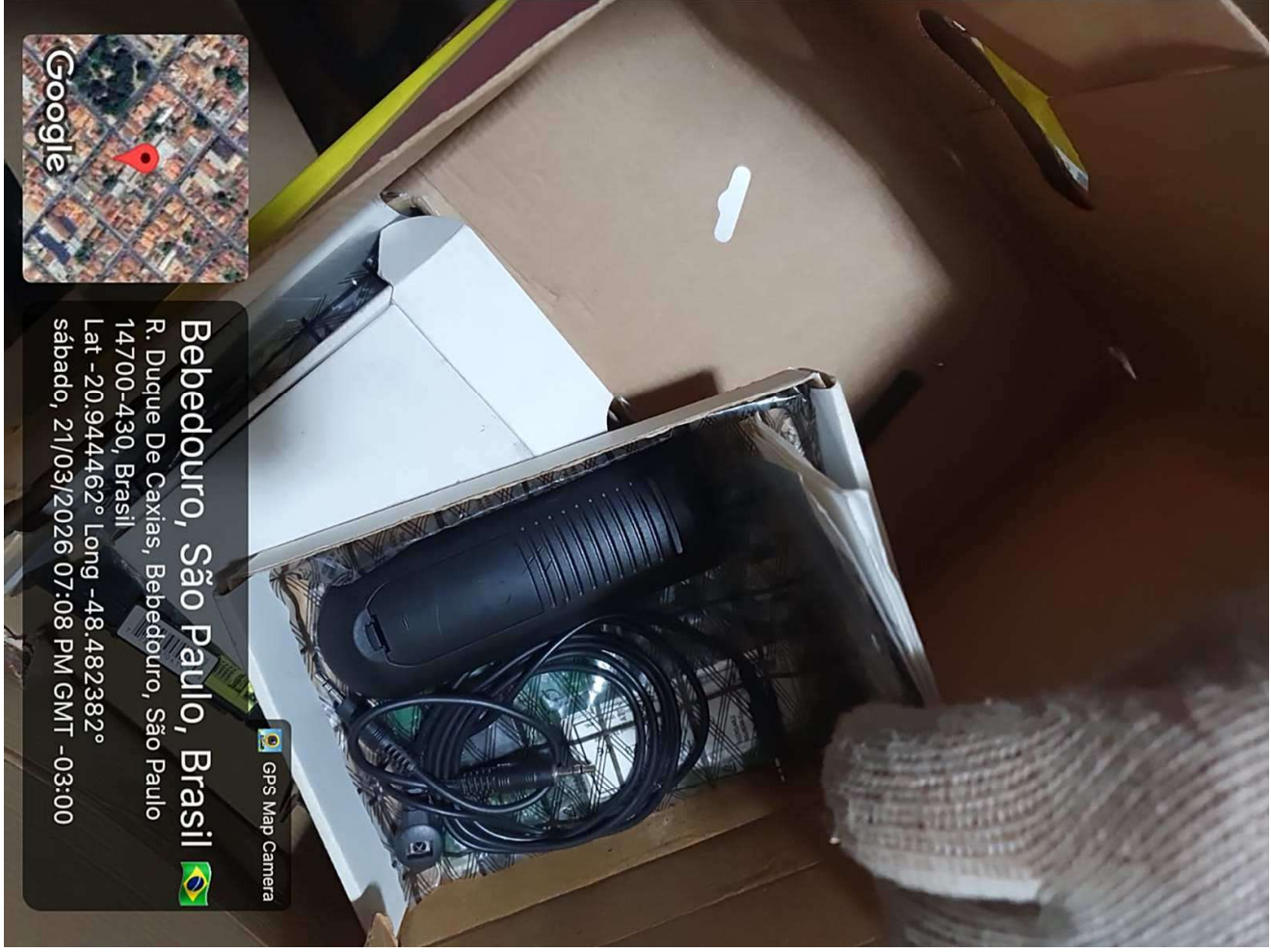

Google

**Bebedouro, São Paulo, Brasil**  
R. Duque De Caxias, Bebedouro, São Paulo  
14700-430, Brasil  
Lat -20.944462° Long -48.482382°  
sábado, 21/03/2026 07:08 PM GMT -03:00

GPS Map Camera



Google

**Bebedouro, São Paulo, Brasil**  
R. Duque De Caxias, Bebedouro, São Paulo  
14700-430, Brasil  
Lat -20.944569° Long -48.482253°  
domingo, 22/03/2026 04:17 PM GMT -03:00

GPS Map Camera

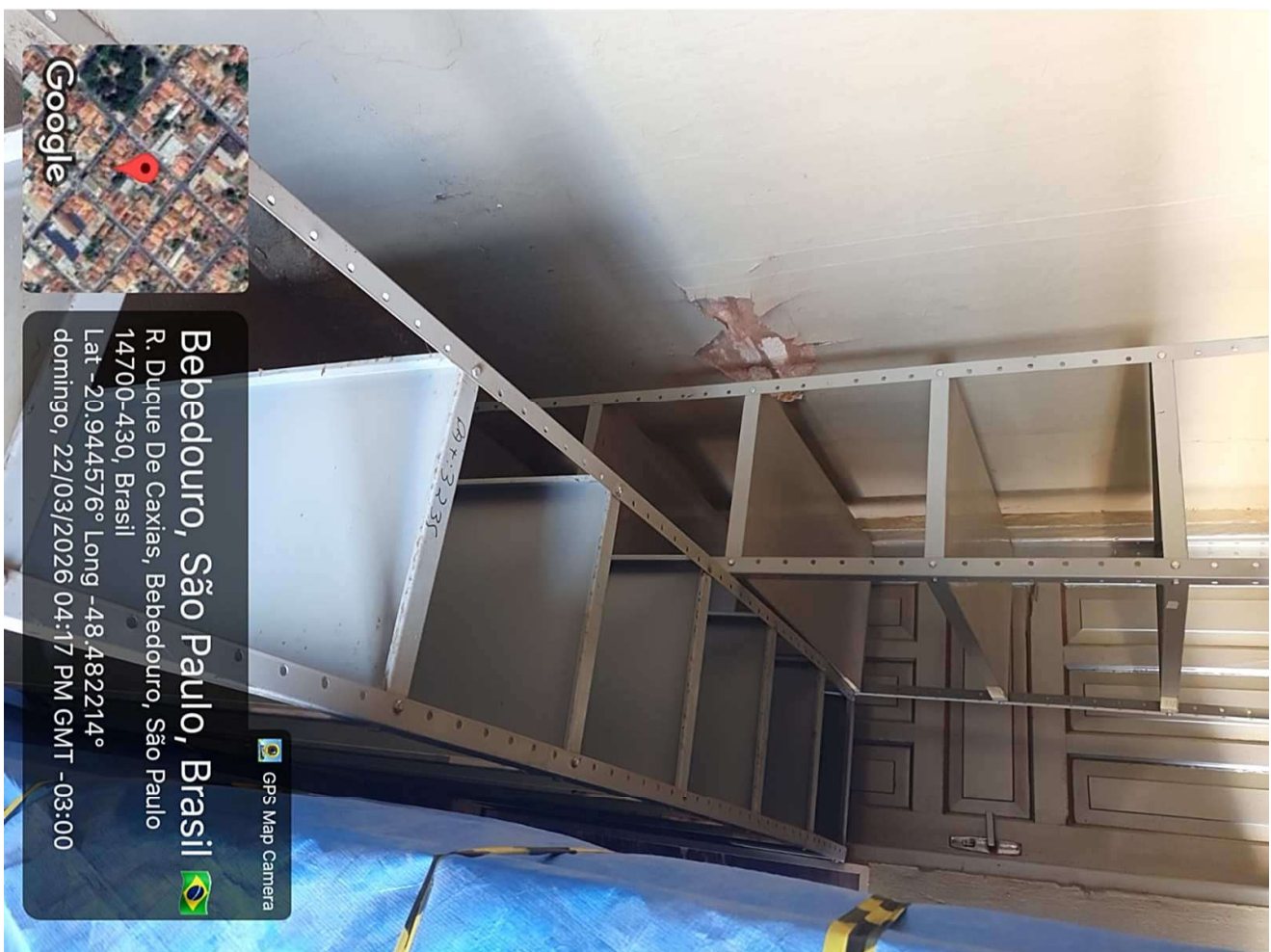
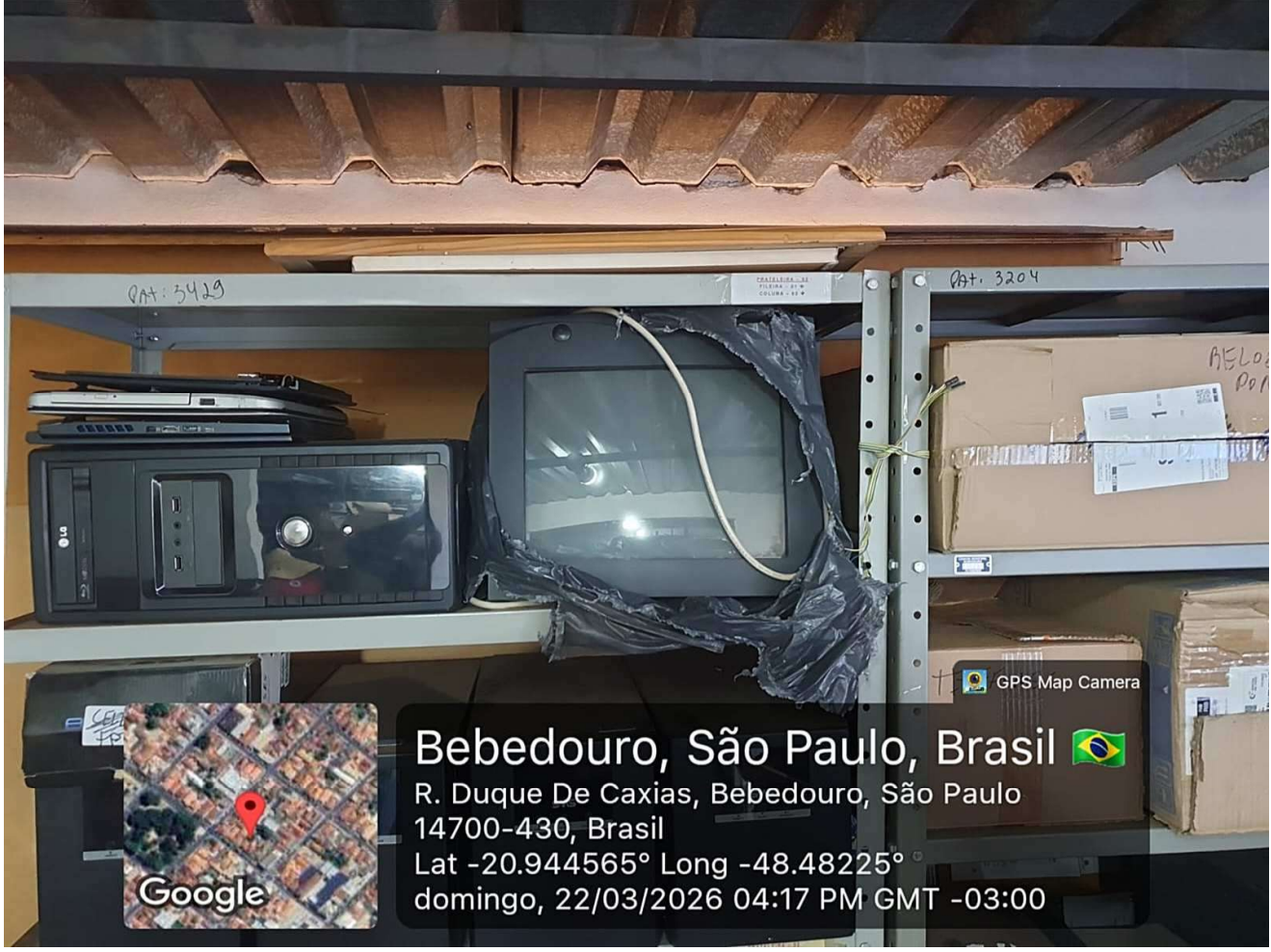



**Bebedouro, São Paulo, Brasil** 🇧🇷  
 R. Lucas Evangelista, Bebedouro, São Paulo  
 14700-430, Brasil  
 Lat -20.944851° Long -48.48182°  
 domingo, 22/03/2026 04:25 PM GMT -03:00

GPS Map Camera

DOCUMENTO ASSINADO DIGITALMENTE - PROTOCOLO:54703/2026 - 30/03/2026 - 12:07 - ENAZ-CR21-5U2H-K39G



**Bebedouro, São Paulo, Brasil** 🇧🇷  
 R. Duque De Caxias, Bebedouro, São Paulo  
 14700-430, Brasil  
 Lat -20.944582° Long -48.482207°  
 domingo, 22/03/2026 04:16 PM GMT -03:00

GPS Map Camera



Google

GPS Map Camera

**Bebedouro, São Paulo, Brasil** 🇧🇷

R. Duque De Caxias, Bebedouro, São Paulo  
14700-430, Brasil

Lat -20.944581° Long -48.482215°

domingo, 22/03/2026 04:17 PM GMT -03:00



Google

GPS Map Camera

**Bebedouro, São Paulo, Brasil** 🇧🇷

R. Duque De Caxias, Bebedouro, São Paulo  
14700-430, Brasil

Lat -20.944532° Long -48.482176°

domingo, 22/03/2026 04:16 PM GMT -03:00





DOCUMENTO ASSINADO DIGITALMENTE - PROTOCOLO:54703/2026 - 30/03/2026 - 12:07 - ENAZ-CR21-5U2H-K39G



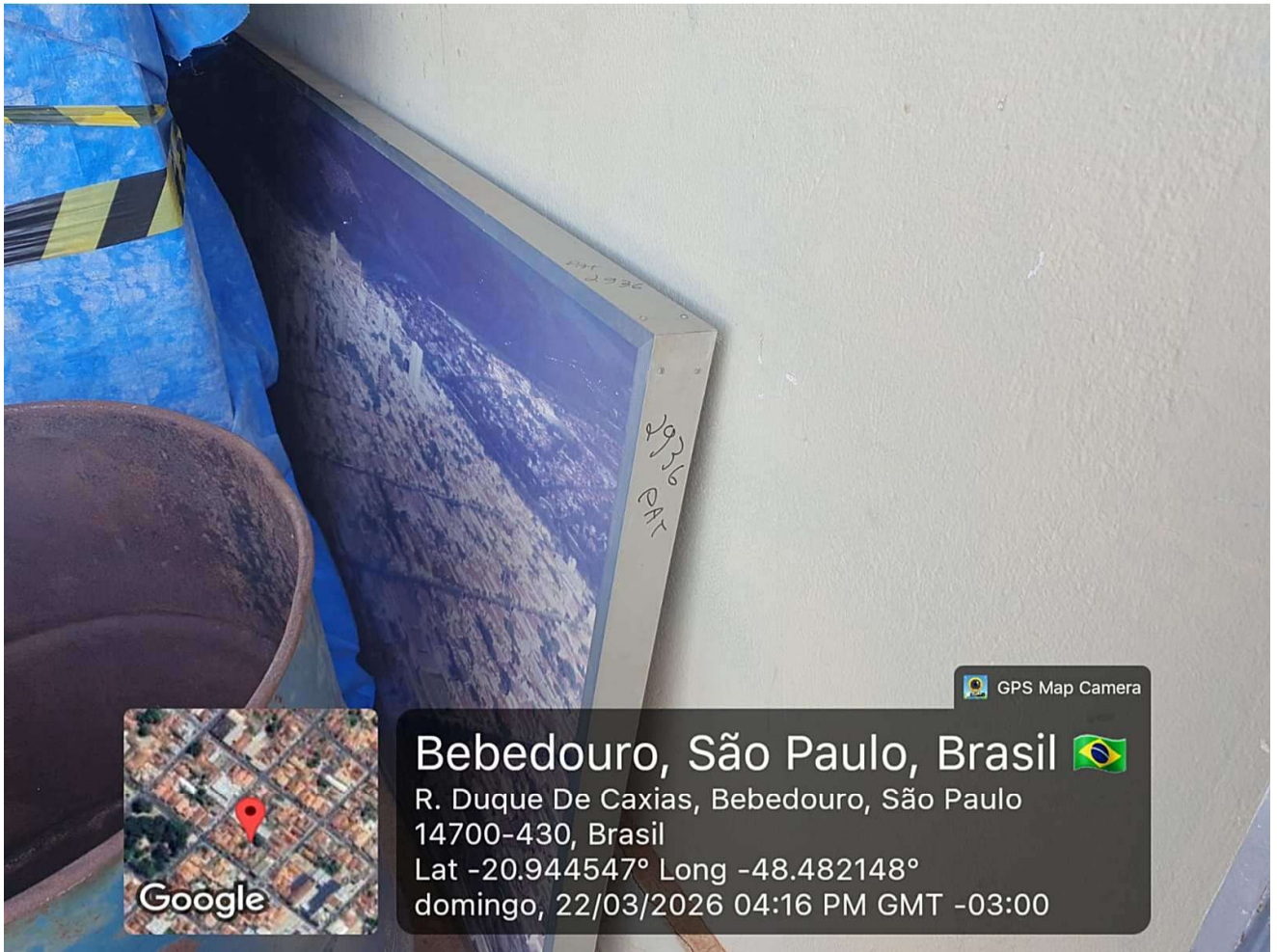

**Bebedouro, São Paulo, Brasil** 🇧🇷

R. Duque De Caxias, Bebedouro, São Paulo  
14700-430, Brasil

Lat -20.944547° Long -48.482148°

domingo, 22/03/2026 04:16 PM GMT -03:00

GPS Map Camera

DOCUMENTO ASSINADO DIGITALMENTE - PROTOCOLO:54703/2026 - 30/03/2026 - 12:07 - ENAZ-CR21-5U2H-K39G



**Bebedouro, São Paulo, Brasil** 🇧🇷

R. Duque De Caxias, Bebedouro, São Paulo  
14700-430, Brasil

Lat -20.94455° Long -48.482194°

domingo, 22/03/2026 02:57 PM GMT -03:00

GPS Map Camera



**Bebedouro, São Paulo, Brasil** 🇧🇷  
 R. Duque De Caxias, Bebedouro, São Paulo  
 14700-430, Brasil  
 Lat -20.944556° Long -48.482237°  
 domingo, 22/03/2026 02:57 PM GMT -03:00



**Bebedouro, São Paulo, Brasil** 🇧🇷  
 R. Duque De Caxias, Bebedouro, São Paulo  
 14700-430, Brasil  
 Lat -20.944546° Long -48.48219°  
 domingo, 22/03/2026 02:57 PM GMT -03:00

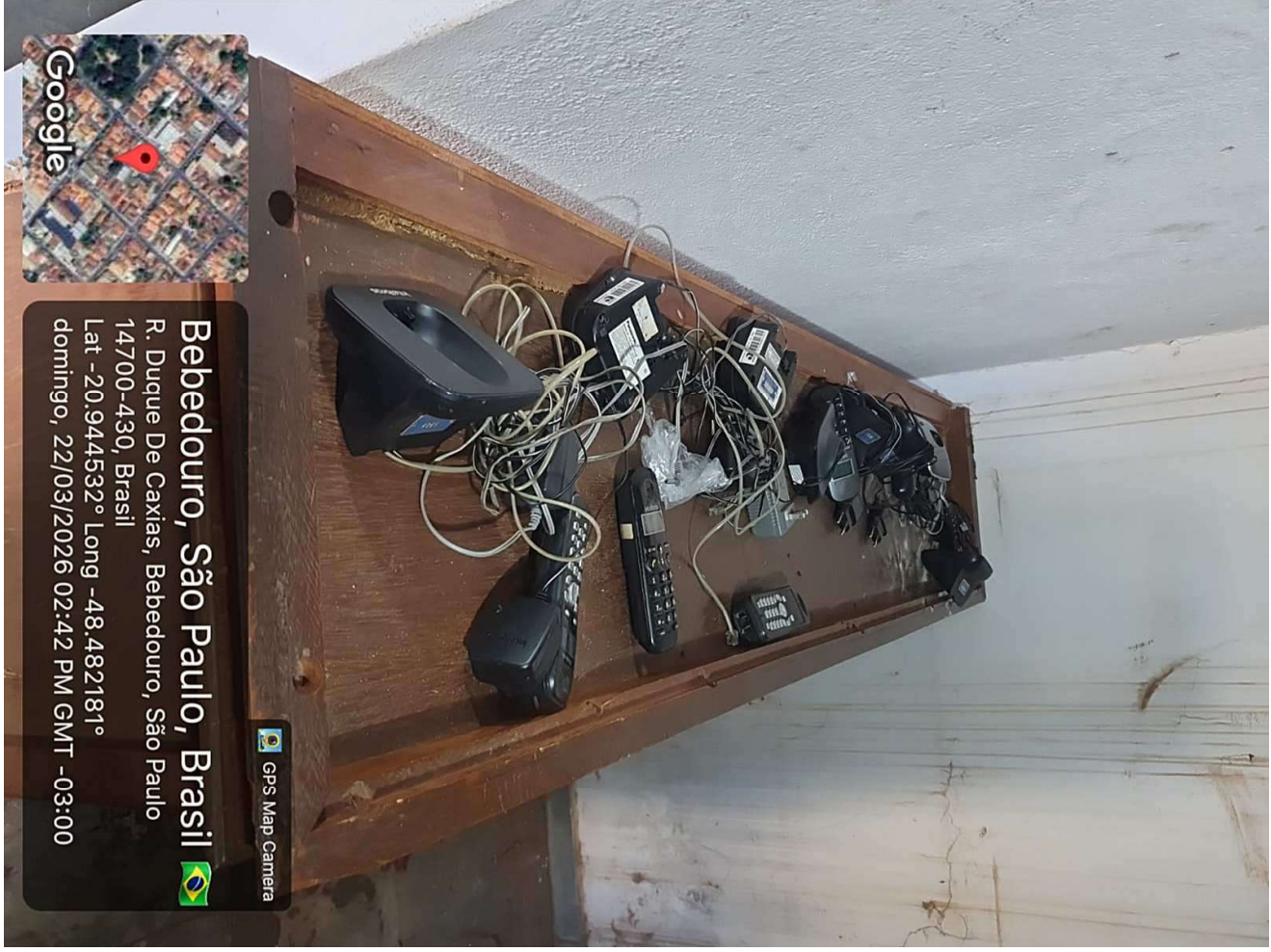



DOCUMENTO ASSINADO DIGITALMENTE - PROTOCOLO:54703/2026 - 30/03/2026 - 12:07 - ENAZ-CR21-5U2H-K39G







DOCUMENTO ASSINADO DIGITALMENTE - PROTOCOLO:54703/2026 - 30/03/2026 - 12:07 - ENAZ-CR21-5U2H-K39G









DOCUMENTO ASSINADO DIGITALMENTE - PROTOCOLO:54703/2026 - 30/03/2026 - 12:07 - ENAZ-CR21-5U2H-K39G

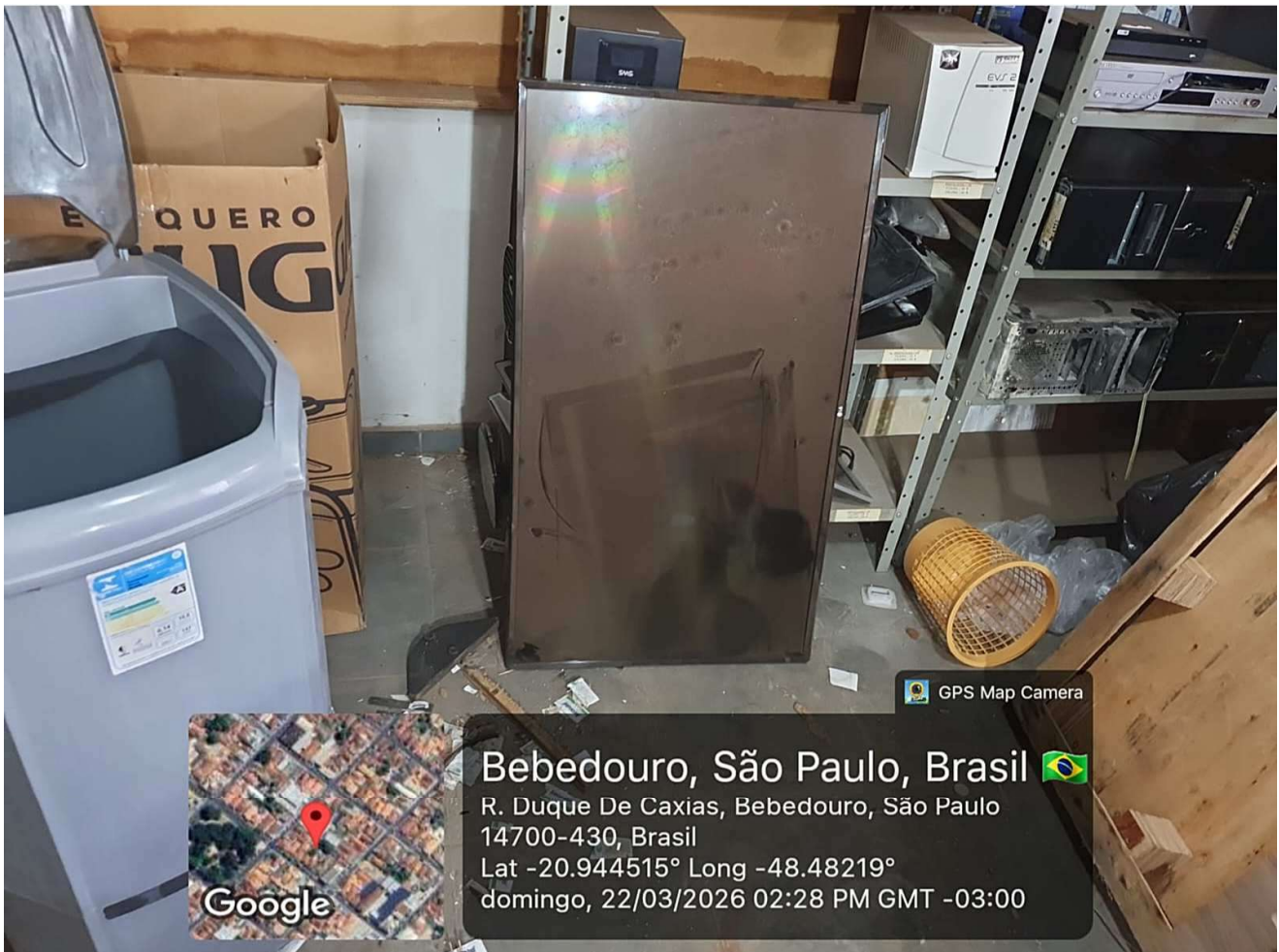



Google

**Bebedouro, São Paulo, Brasil** 🇧🇷  
 R. Duque De Caxias, Bebedouro, São Paulo  
 14700-430, Brasil  
 Lat -20.944515° Long -48.482242°  
 domingo, 22/03/2026 02:28 PM GMT -03:00



Google

**Bebedouro, São Paulo, Brasil** 🇧🇷  
 R. Duque De Caxias, Bebedouro, São Paulo  
 14700-430, Brasil  
 Lat -20.944521° Long -48.482187°  
 domingo, 22/03/2026 02:26 PM GMT -03:00

DOCUMENTO ASSINADO DIGITALMENTE - PROTOCOLO:54703/2026 - 30/03/2026 - 12:07 - ENAZ-CR21-5U2H-K39G



Google

### Bebedouro, São Paulo, Brasil



R. Duque De Caxias, Bebedouro, São Paulo

14700-430, Brasil

Lat -20.944517° Long -48.482249°

domingo, 22/03/2026 02:28 PM GMT -03:00

GPS Map Camera

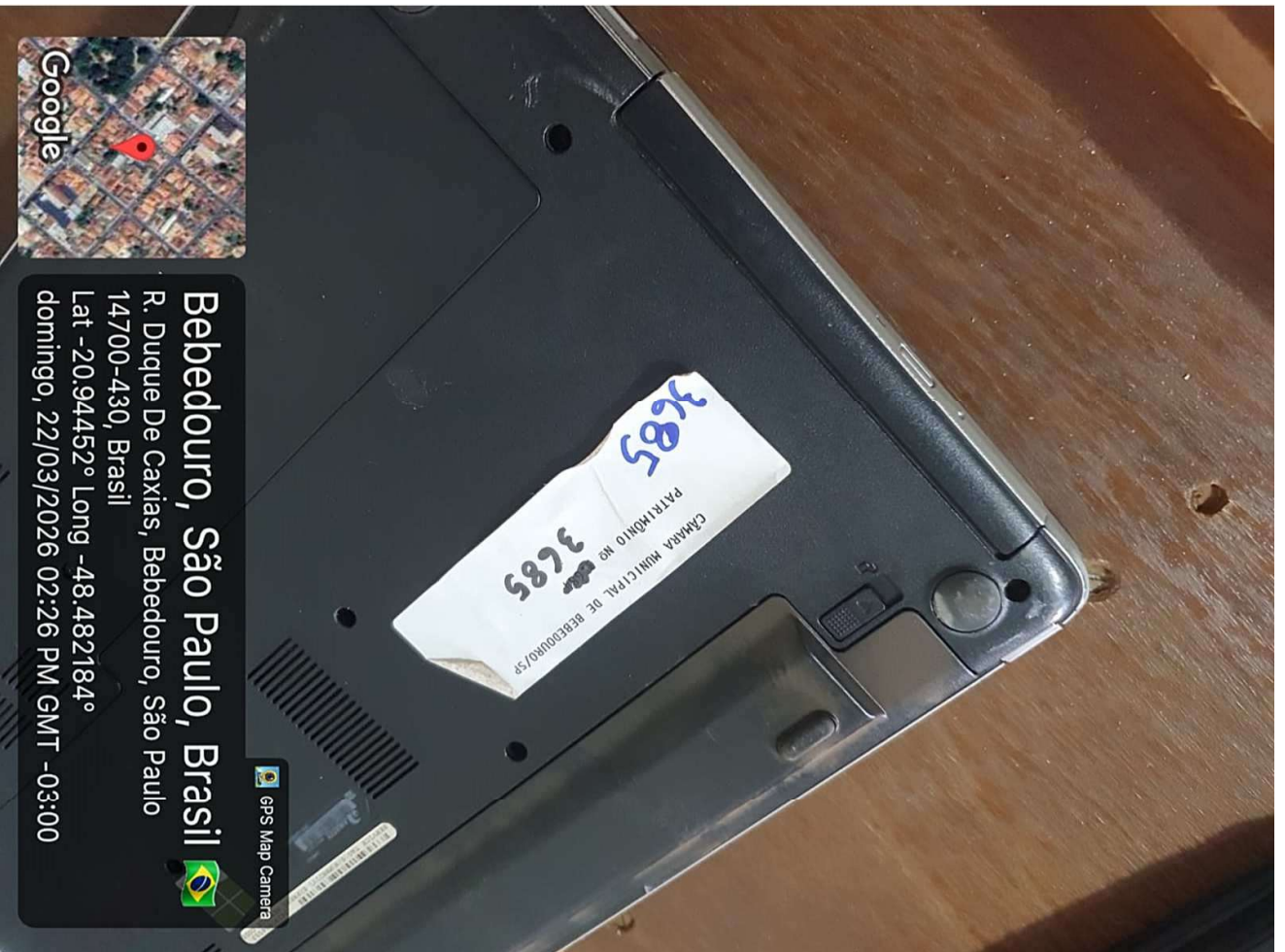

Google

### Bebedouro, São Paulo, Brasil



R. Duque De Caxias, Bebedouro, São Paulo

14700-430, Brasil

Lat -20.94452° Long -48.482184°

domingo, 22/03/2026 02:26 PM GMT -03:00

GPS Map Camera

3685  
CAMARA MUNICIPAL DE BEBEDOURO/SP  
PATRI MONTI NO  
3685





DOCUMENTO ASSINADO DIGITALMENTE - PROTOCOLO:54703/2026 - 30/03/2026 - 12:07 - ENAZ-CR21-5U2H-K39G





GPS Map Camera



Google

**Bebedouro, São Paulo, Brasil** 🇧🇷

R. Duque De Caxias, Bebedouro, São Paulo  
14700-430, Brasil

Lat -20.944484° Long -48.482296°

domingo, 22/03/2026 02:23 PM GMT -03:00



GPS Map Camera



Google

**Bebedouro, São Paulo, Brasil** 🇧🇷

R. Duque De Caxias, Bebedouro, São Paulo  
14700-430, Brasil

Lat -20.944489° Long -48.482266°

domingo, 22/03/2026 02:23 PM GMT -03:00

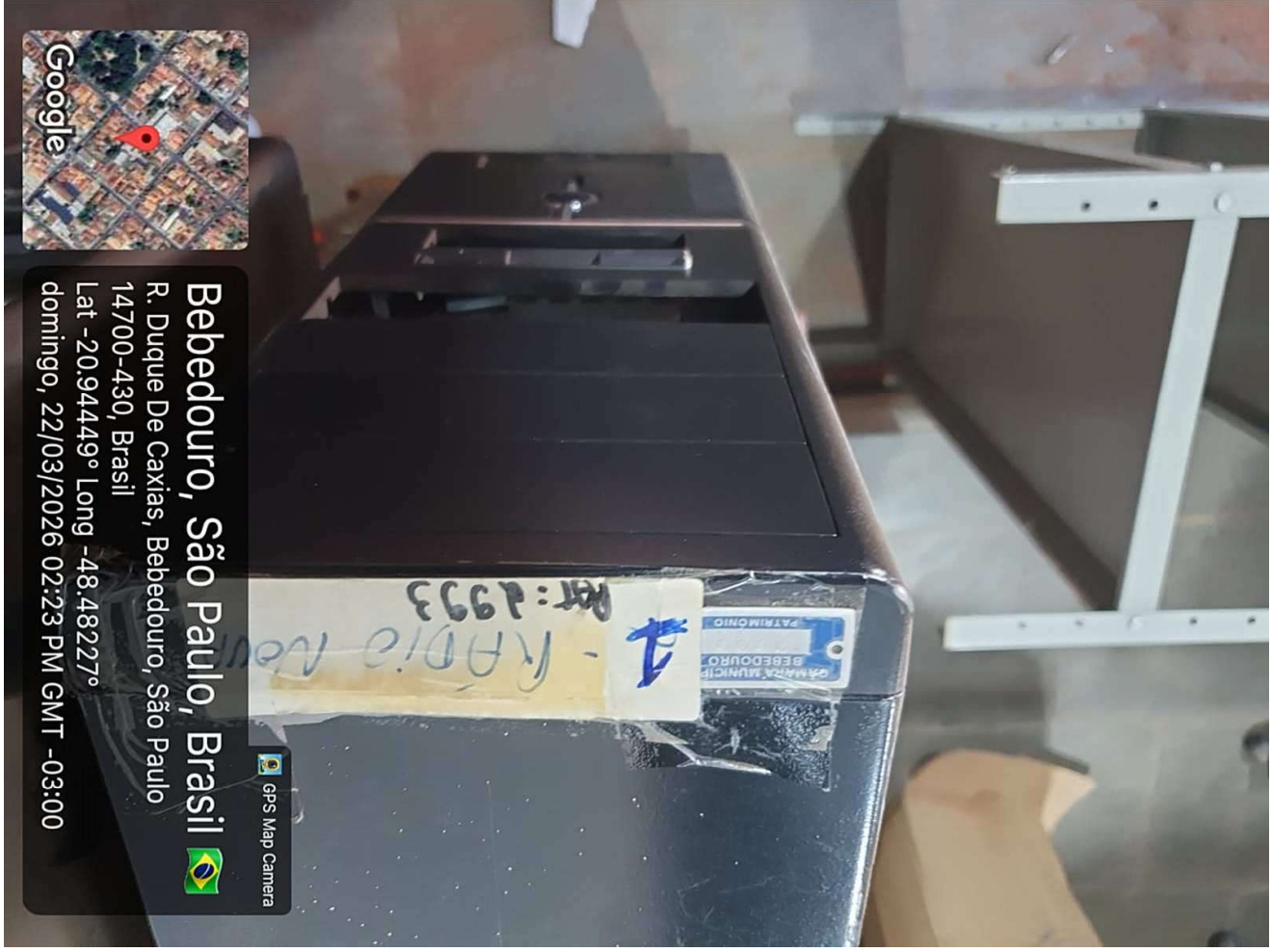

**Bebedouro, São Paulo, Brasil**  
 R. Duque De Caxias, Bebedouro, São Paulo  
 14700-430, Brasil  
 Lat -20.94449° Long -48.48227°  
 domingo, 22/03/2026 02:23 PM GMT -03:00

GPS Map Camera

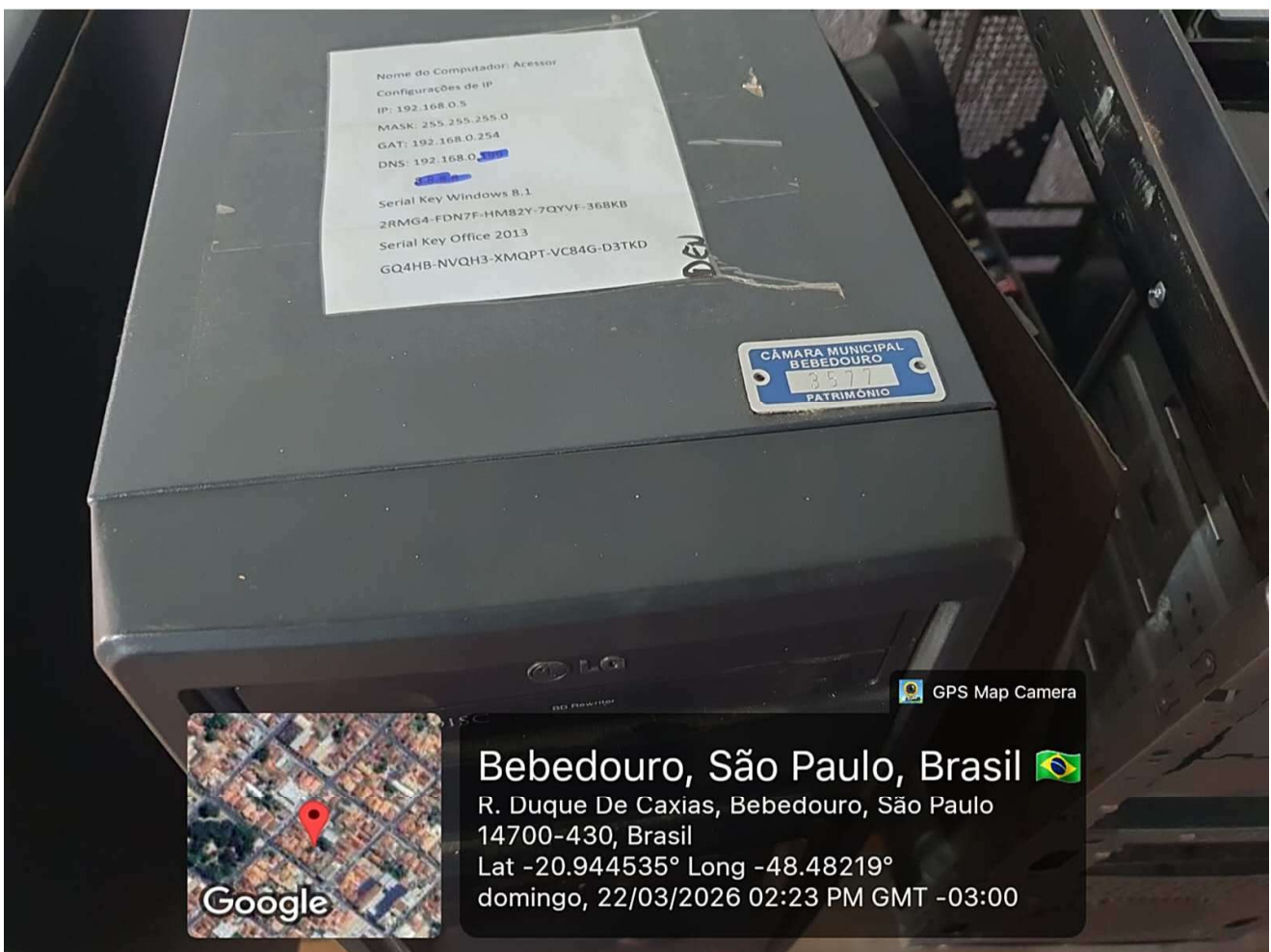

Nome do Computador: Acessor  
 Configurações de IP  
 IP: 192.168.0.5  
 MASK: 255.255.255.0  
 GAT: 192.168.0.254  
 DNS: 192.168.0.  
 Serial Key Windows B.1  
 2RMG4-FDN7F-HMB2Y-7QYVF-368KB  
 Serial Key Office 2013  
 GQ4HB-NVQH3-XMQPT-VC84G-D3TKD

CÂMARA MUNICIPAL  
 BEBEDOURO  
 357  
 PATRIMÔNIO



**Bebedouro, São Paulo, Brasil**  
 R. Duque De Caxias, Bebedouro, São Paulo  
 14700-430, Brasil  
 Lat -20.944535° Long -48.48219°  
 domingo, 22/03/2026 02:23 PM GMT -03:00

GPS Map Camera



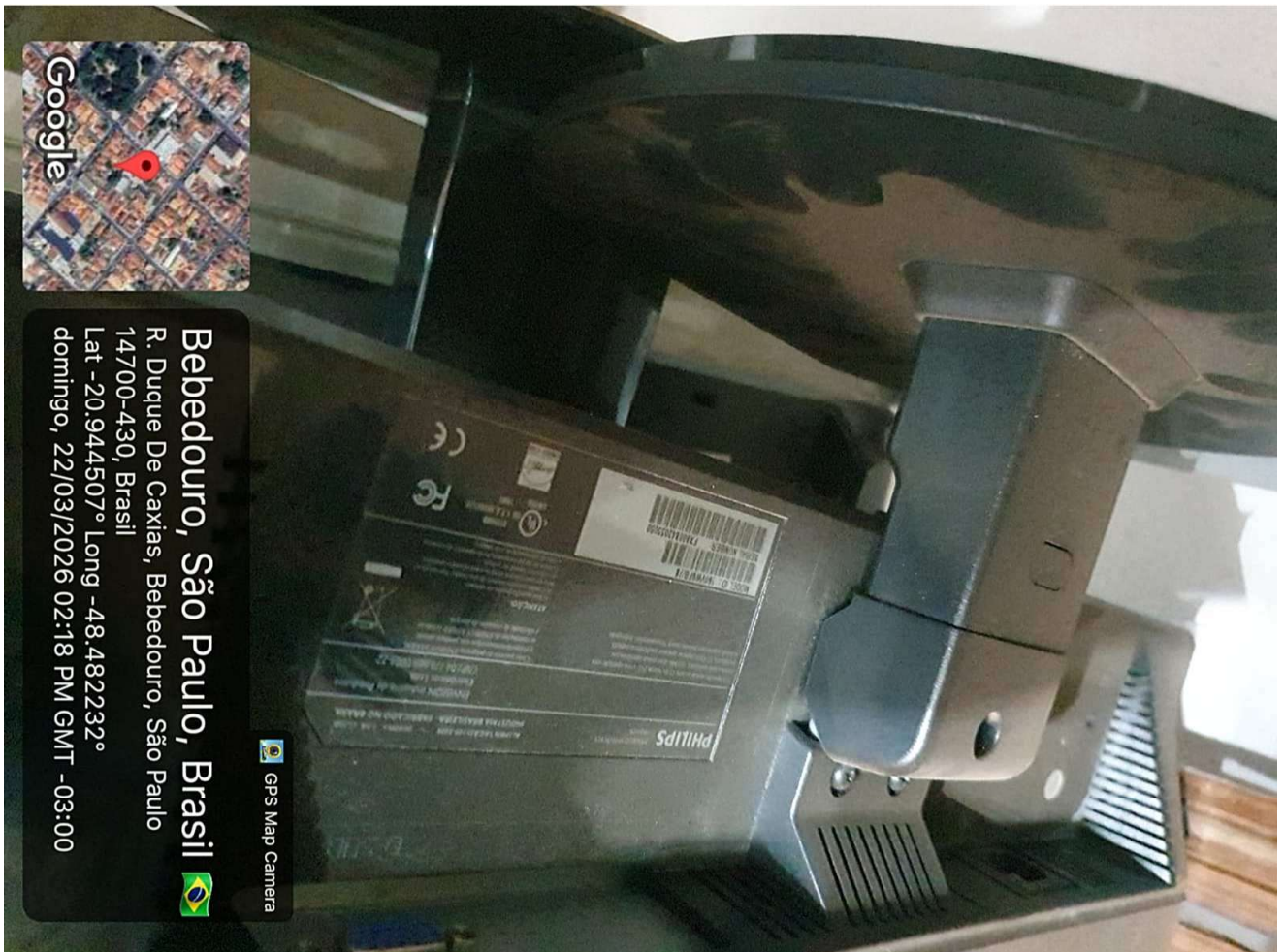



DOCUMENTO ASSINADO DIGITALMENTE - PROTOCOLO:54703/2026 - 30/03/2026 - 12:07 - ENAZ-CR21-5U2H-K39G



GPS Map Camera

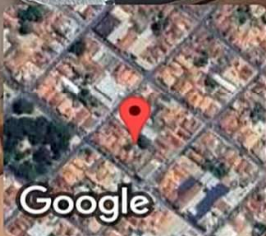

**Bebedouro, São Paulo, Brasil** 🇧🇷  
R. Duque De Caxias, Bebedouro, São Paulo  
14700-430, Brasil  
Lat -20.944534° Long -48.482158°  
domingo, 22/03/2026 02:18 PM GMT -03:00



GPS Map Camera

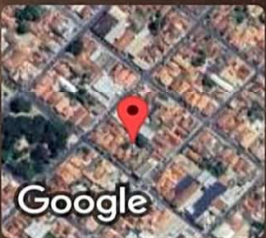

**Bebedouro, São Paulo, Brasil** 🇧🇷  
R. Duque De Caxias, Bebedouro, São Paulo  
14700-430, Brasil  
Lat -20.944544° Long -48.482152°  
domingo, 22/03/2026 02:18 PM GMT -03:00



DOCUMENTO ASSINADO DIGITALMENTE - PROTOCOLO:54703/2026 - 30/03/2026 - 12:07 - ENAZ-CR21-5U2H-K39G







GPS Map Camera



### Bebedouro, São Paulo, Brasil 🇧🇷

R. Duque De Caxias, Bebedouro, São Paulo  
14700-430, Brasil

Lat -20.944541° Long -48.482156°

domingo, 22/03/2026 02:18 PM GMT -03:00

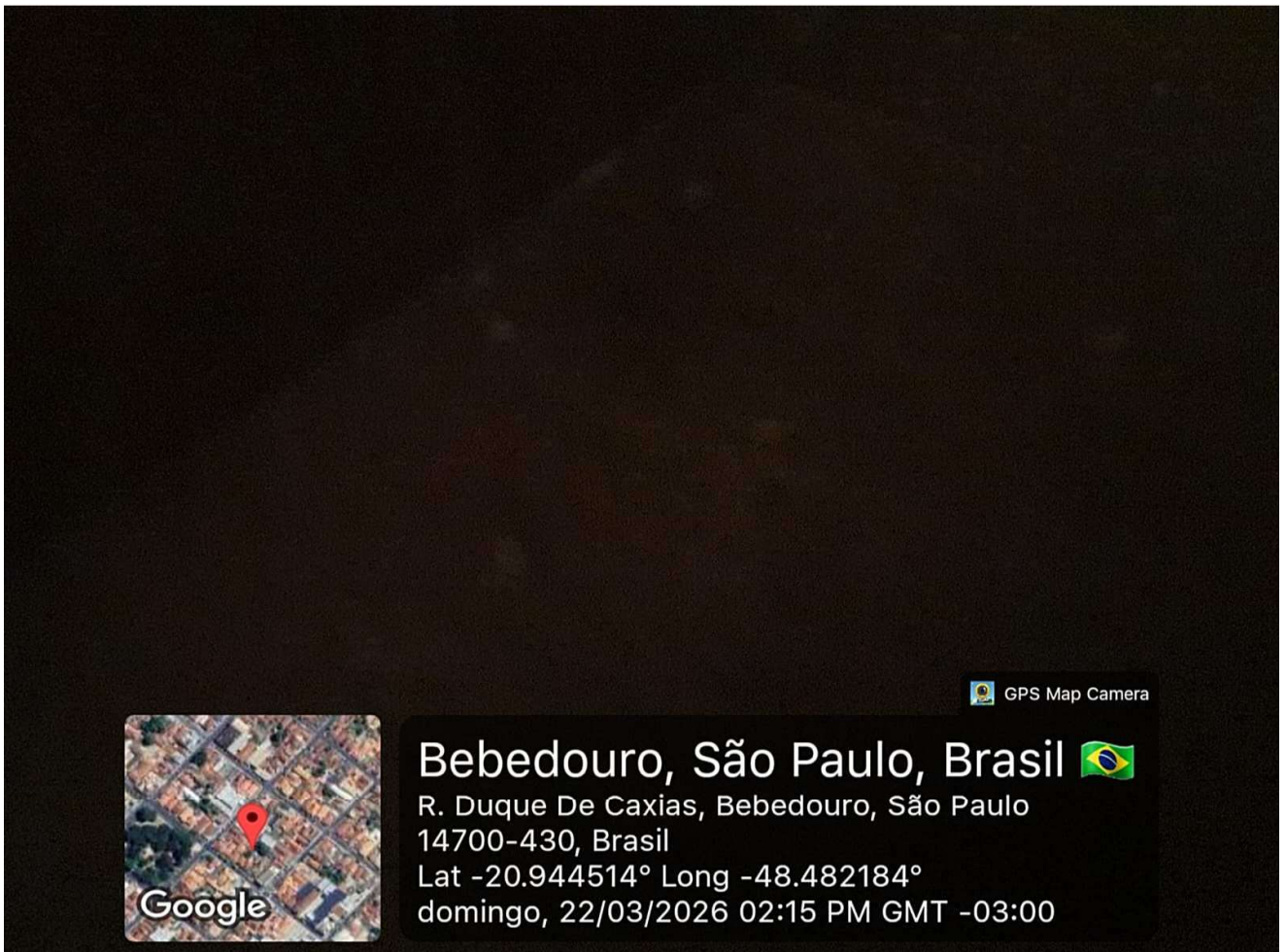

GPS Map Camera



### Bebedouro, São Paulo, Brasil 🇧🇷

R. Duque De Caxias, Bebedouro, São Paulo  
14700-430, Brasil

Lat -20.944514° Long -48.482184°

domingo, 22/03/2026 02:15 PM GMT -03:00



DOCUMENTO ASSINADO DIGITALMENTE - PROTOCOLO:54703/2026 - 30/03/2026 - 12:07 - ENAZ-CR21-5U2H-K39G





## RELATÓRIO DA COMISSÃO DE RECEBIMENTO E BAIXA DE PATRIMÔNIO DA CÂMARA MUNICIPAL DE BEBEDOURO SOBRE A DOAÇÃO (CESSÃO) DE BENS PATRIMONIAIS MÓVEIS À PREFEITURA MUNICIPAL DE BEBEDOURO

**Considerando** a Portaria nº 1067/2025, que nomeia os componentes da COMISSÃO DE RECEBIMENTO E BAIXA DE PATRIMÔNIO DA CÂMARA MUNICIPAL DE BEBEDOURO, atendendo à **Resolução nº 135/2012** (alterada pela Resolução nº 183/2022), em conformidade com as recentes mudanças ocorridas na legislação pertinente à contabilidade aplicada ao setor público;

**Considerando** que, em conformidade com a legislação acima, a comissão supracitada é responsável pelo recebimento e baixa dos bens patrimoniais móveis da Câmara Municipal de Bebedouro, podendo, portanto, opinar sobre sua transferência como empréstimo, doação (cessão) ou como qualquer outra forma de desfazimento dos citados bens;

**Considerando** que dos bens relacionados em anexo (relatório fotográfico e relação dos bens em desuso) alguns já estão sendo utilizados em órgãos ou entidades da Administração Pública na forma de empréstimos e outros se encontram no depósito de nossa Casa de Leis;

**Considerando** que vivemos nos dias atuais um novo momento da contabilidade aplicada ao setor público, buscando-se convergência com as normas internacionais, como se vê na edição, pelo Conselho Federal de Contabilidade (CFC), das primeiras Normas Brasileiras de Contabilidade Aplicadas ao Setor Público (NBC T 16), alinhadas, por sua vez, com as Normas Internacionais de Contabilidade Aplicadas ao Setor Público (IPSAS), o objetivo da qual, destacado em seu item 4, é assim definido:

*O objetivo da Contabilidade Aplicada ao Setor Público é fornecer aos usuários informações sobre os resultados alcançados e os aspectos de natureza orçamentária, econômica, financeira e física do patrimônio da entidade do setor público e suas mutações, em apoio ao processo de tomada de decisão; a adequada prestação de contas; e o necessário suporte para a instrumentalização do controle social;*

**Considerando** que, ao longo dos últimos 4 anos, grande volume de bens patrimoniais foi armazenado no depósito da Câmara, local fechado, seguro, coberto, ventilado, com o intuito de preservar suas características e garantir seu bom funcionamento no futuro, caso se fizesse necessário;

**Considerando** que, apesar dos cuidados que se tomam para a melhor preservação possível dos bens em desuso armazenados no depósito, localizado no estacionamento, tais bens formam entulhos que ocupam muito espaço, favorecem a proliferação de animais nocivos e, em caso de incêndio, podem estimular sua propagação, pondo em risco a segurança de servidores e vereadores, já que o referido depósito fica bem ao lado da principal rota de fuga de veículos, sendo, por essa razão, motivo de preocupação dos gestores

*“Deus Seja Louvado”*

1





## SETOR : 00016 DEPOSITO EXTERNO - CONAIM - RELATÓRIO: DATA 23/03/2026 - DEPARTAMENTO FINANCEIRO DA CÂMARA MUNICIPAL DE BEBEDOURO - SP

Ng.CHAPA	DESCRICA O OBJETO	DATA AQUISICAO	VALOR ATUAL	CONTA PATRIMONIAL	SITUACAO
0000000325	QUADRO FOTO AMPLIADA DO MUNICIPIO	14/02/1997	126,00	OUTRAS MAQUINAS, APARELHOS,	SUCATA
0000001472	PAINEL DE AVISOS C/ MOLDURA FEIJO E	19/08/1997	41,81	OUTRAS MAQUINAS, APARELHOS,	SUCATA
0000002011	POLTRONA C/ BRAÇO DE ENCOSTO ALTO	10/12/1999	2,70	MOBILIARIO EM GERAL (P)	SUCATA
0000002012	POLTRONA C/ BRAÇO DE ENCOSTO ALTO	10/12/1999	2,70	MOBILIARIO EM GERAL (P)	SUCATA
0000002013	POLTRONA C/ BRAÇO DE ENCOSTO ALTO	10/12/1999	2,70	MOBILIARIO EM GERAL (P)	SUCATA
0000002014	POLTRONA C/ BRAÇO DE ENCOSTO ALTO	10/12/1999	2,70	MOBILIARIO EM GERAL (P)	SUCATA
0000002015	POLTRONA C/ BRAÇO DE ENCOSTO ALTO	10/12/1999	2,70	MOBILIARIO EM GERAL (P)	SUCATA
0000002016	POLTRONA C/ BRAÇO DE ENCOSTO ALTO	10/12/1999	2,70	MOBILIARIO EM GERAL (P)	SUCATA
0000002017	POLTRONA C/ BRAÇO DE ENCOSTO ALTO	10/12/1999	2,70	MOBILIARIO EM GERAL (P)	SUCATA
0000002018	POLTRONA C/ BRAÇO DE ENCOSTO ALTO	10/12/1999	2,70	MOBILIARIO EM GERAL (P)	SUCATA
0000002020	POLTRONA C/ BRAÇO DE ENCOSTO ALTO	10/12/1999	2,70	MOBILIARIO EM GERAL (P)	SUCATA
0000002021	POLTRONA C/ BRAÇO DE ENCOSTO ALTO	10/12/1999	2,70	MOBILIARIO EM GERAL (P)	SUCATA
0000002790	MINICAMERA COLORIDA CCD 1/3 380 LIN	08/11/2004	75,48	EQUIPAMENTOS PARA AUDIO, VIDEO E FOTO	SUCATA
0000002936	AMPLIACAO FOTOGRAFICA AEREA DO MUNICIPIO DE BEBEDO	25/07/2006	89,88	OBRAS DE ARTE E PECAS PARA EXPOSICAO	SUCATA
0000002993	MICROCOMPUTADOR COM PROCESSADOR INTEL PENTIUM D950	30/10/2006	389,20	EQUIPAMENTOS DE PROCESSAMENTO DE	SUCATA
0000002998	MONITOR DE VIDEO LCD 17" LG MODELO L173SA PRETO	30/10/2006	195,40	EQUIPAMENTOS DE PROCESSAMENTO DE	SUCATA
0000003000	MONITOR DE VIDEO LCD 17" LG MODELO L173SA PRETO	30/10/2006	195,40	EQUIPAMENTOS DE PROCESSAMENTO DE	SUCATA
0000003006	MONITOR DE VIDEO LCD 17" LG MODELO L173SA PRETO	30/10/2006	195,40	EQUIPAMENTOS DE PROCESSAMENTO DE	SUCATA
0000003049	VIDEO PORTEIRO P&B HDL	23/11/2006	100,07	EQUIPAMENTOS PARA AUDIO, VIDEO E FOTO	SUCATA
0000003114	GRAVADOR E REPRODUTOR DE DVD COM HD INTERNO DE 160	17/06/2008	139,80	EQUIPAMENTOS DE PROCESSAMENTO DE	SUCATA
0000003162	TELEFONE PRETO SEM FIO 6.0 DIGITAL PANASONIC MODEL	05/03/2009	31,51	APARELHOS E EQUIPAMENTOS DE	SUCATA
0000003255	NOBREAK NET STATION 600VA E/S 115V SMS COR PRETO	22/02/2010	39,87	MAQUINAS E EQUIPAMENTOS ENERGETICOS	SUCATA
0000003256	RADIO PORTATIL TOSHIBA TR949GL COR PRATA	26/02/2010	16,35	EQUIPAMENTOS PARA AUDIO, VIDEO E FOTO	SUCATA
0000003265	MONITOR LCD 19" WIDESCREEN MULTIMIDIA PRETO 936SWA	07/04/2010	85,80	EQUIPAMENTOS DE PROCESSAMENTO DE	SUCATA
0000003408	MONITOR LCD 19" WIDESCREEN MULTIMIDIA PRETO MODELO	02/03/2011	64,00	EQUIPAMENTOS DE PROCESSAMENTO DE	SUCATA
0000003526	VIDEO PORTEIRO HDL COLORIDO MODELO IV7000 COR BRAN	31/03/2012	178,78	APARELHOS E EQUIPAMENTOS DE	SUCATA
0000003534	TELEFONE SEM FIO MARCA PANASONIC MODELO KX-TG4021L	11/05/2012	42,59	APARELHOS E EQUIPAMENTOS DE	SUCATA
0000003577	MICROCOMPUTADOR COM GABINETE TORRE DE 4 BAIAS, MEM	04/12/2012	360,00	EQUIPAMENTOS DE PROCESSAMENTO DE	SUCATA
0000003581	MICROCOMPUTADOR COM GABINETE TORRE DE 4 BAIAS, MEM	04/12/2012	360,00	EQUIPAMENTOS DE PROCESSAMENTO DE	SUCATA
0000003582	MICROCOMPUTADOR COM GABINETE TORRE DE 4 BAIAS, MEM	04/12/2012	360,00	EQUIPAMENTOS DE PROCESSAMENTO DE	SUCATA
0000003584	MICROCOMPUTADOR COM GABINETE TORRE DE 4 BAIAS, MEM	04/12/2012	360,00	EQUIPAMENTOS DE PROCESSAMENTO DE	SUCATA
0000003592	MICROCOMPUTADOR COM GABINETE TORRE DE 4 BAIAS, MEM	04/12/2012	360,00	EQUIPAMENTOS DE PROCESSAMENTO DE	SUCATA
0000003614	MONITOR DE LED 23" WIDESCREEN PRETO	04/12/2012	92,56	EQUIPAMENTOS DE PROCESSAMENTO DE	SUCATA
0000003623	NOBREAK TORRE 1,2KVA PRETO SENOIDAL ON-LINE TRIPLA	04/12/2012	135,40	EQUIPAMENTOS DE PROCESSAMENTO DE	SUCATA
0000003635	NOBREAK TORRE 1,2KVA PRETO SENOIDAL ON-LINE TRIPLA	04/12/2012	135,40	EQUIPAMENTOS DE PROCESSAMENTO DE	SUCATA
0000003642	NOBREAK TORRE 1,2KVA PRETO SENOIDAL ON-LINE TRIPLA	04/12/2012	135,40	EQUIPAMENTOS DE PROCESSAMENTO DE	SUCATA
0000003646	NOBREAK TORRE 1,2KVA PRETO SENOIDAL ON-LINE TRIPLA	04/12/2012	135,40	EQUIPAMENTOS DE PROCESSAMENTO DE	SUCATA
0000003647	NOBREAK TORRE 1,2KVA PRETO SENOIDAL ON-LINE TRIPLA	04/12/2012	135,40	EQUIPAMENTOS DE PROCESSAMENTO DE	SUCATA
0000003681	NOTEBOOK DELL INSPIRON 14R 5421 I5/1TB/6GB PRATA	10/07/2013	247,95	EQUIPAMENTOS DE PROCESSAMENTO DE	SUCATA



0000003685	NOTEBOOK DELL INSPIRON 14R 5421 I5/1TB/6GB PRATA	10/07/2013	247,95	EQUIPAMENTOS DE PROCESSAMENTO DE	SUCATA
0000003828	ROTEADOR WIRELESS GIGABIT DUAL-BAND TP-LINK TL-WDR	08/10/2013	38,50	EQUIPAMENTOS DE PROCESSAMENTO DE	SUCATA
0000003830	ESTABILIZADOR / AUTOTRANSFORMADOR BIVOLT SAIDA DE	10/10/2013	80,94	MAQUINAS E EQUIPAMENTOS ENERGETICOS	SUCATA
0000004065	TELEFONE SEM FIO DIGITAL PRETO COM IDENTIFICADOR D	22/11/2017	59,54	APARELHOS E EQUIPAMENTOS DE	SUCATA
0000004066	TV DE LED PRETA FULL HD 49" SMART WEBIOS 3,5 LG 49	29/11/2017	1.291,87	EQUIPAMENTOS PARA AUDIO, VIDEO E FOTO	SUCATA
0000004096	TOLDO CORTINA COR CINZA 2,85M X 3,20M	19/09/2018	298,84	MOBILIARIO EM GERAL (P)	SUCATA
0000004104	REGISTRADOR ELETRONICO DE PONTO (REP) IDCLASS B10	12/04/2019	873,31	MOBILIARIO EM GERAL (P)	SUCATA
0000004134	APARELHO DE CELULAR SMARTPHONE SAMSUNG GALAXY S10+	17/08/2020	2.469,44	APARELHOS E EQUIPAMENTOS DE	SUCATA
0000004148	VENTILADOR DE TETO LUMI LOREN SID 3 PAS 127V BRANC	13/10/2020	105,77	OUTRAS MAQUINAS, APARELHOS,	SUCATA
0000004154	TELEFONE SEM FIO DIGITAL TS 5120 INTELBRAS PRETO	17/03/2021	137,96	APARELHOS E EQUIPAMENTOS DE	SUCATA
0000004157	TELEFONE SEM FIO DIGITAL TS 5120 INTELBRAS PRETO	17/03/2021	137,96	APARELHOS E EQUIPAMENTOS DE	SUCATA
0000004208	TECLADO GAMER C3TECH KG-10BK USB COM FIO PRETO	08/12/2021	128,55	EQUIPAMENTOS DE PROCESSAMENTO DE	SUCATA
0000004216	TECLADO GAMER C3TECH KG-10BK USB COM FIO PRETO	08/12/2021	128,55	EQUIPAMENTOS DE PROCESSAMENTO DE	SUCATA
0000004251	NOTEBOOK ACER PREDATOR HELIOS 300 PH315-53-75N8, I	14/12/2021	7.811,44	EQUIPAMENTOS DE PROCESSAMENTO DE	SUCATA
0000004266	TABLET APPLE IPAD 8A? GERACAO WI-FI 32GB	14/12/2021	3.189,03	EQUIPAMENTOS DE PROCESSAMENTO DE	SUCATA
0000004270	TECLADO GAMER FORTREK G CRUSADER USB COM FIO PRETO	14/12/2021	126,35	EQUIPAMENTOS DE PROCESSAMENTO DE	SUCATA
0000004279	TECLADO GAMER FORTREK G CRUSADER USB COM FIO PRETO	14/12/2021	126,35	EQUIPAMENTOS DE PROCESSAMENTO DE	SUCATA
0000004299	CAIXA DE SOM MULTILASER SPI72 MULTIMIDIA 2.1 14W R	14/12/2021	128,43	EQUIPAMENTOS DE PROCESSAMENTO DE	SUCATA
0000004319	TANQUINHO LAVAMAX ECO SUGGAR 10KG PRATA	15/12/2021	464,94	APARELHOS E UTENSILIOS DOMESTICOS (P)	SUCATA
0000004321	DVR 16 CANAIS MULTI HD MHDX 1216 PRETO INTELBRAS	11/04/2022	1.295,14	EQUIPAMENTO DE PROTECAO, SEGURANCA E	SUCATA
0000004357	TELEFONE SEM FIO DIGITAL INTELBRAS MODELO TS 5120	09/03/2023	189,43	APARELHOS E EQUIPAMENTOS DE	SUCATA



## SETOR : 00016 DEPOSITO EXTERNO - CONAM - RELATÓRIO: DATA 23/03/2026 - DEPARTAMENTO FINANCEIRO DA CÂMARA MUNICIPAL DE BEBEDOURO - SP

No. CHAPA	DESCRICAO OBJETO	DATA AQUISICAO	VALOR ATUAL	CONTA PATRIMONIAL	SITUACAO
000000321	MESA DE SOM STANER	24/03/1993	0,01	EQUIPAMENTOS PARA AUDIO, VIDEO E FOTO	REGULAR
000001746	ESTANTE DE ACO 1,98 X 0,70 X 0,40 C/	27/11/1998	4,70	MOBILIARIO EM GERAL (P)	REGULAR
000000295	MAQUINA DE ESCREVER ELETRONICA IBM	06/09/1990	0,01	MAQUINAS E UTENSILIOS DE ESCRITORIO	REGULAR
000000388	MAQUINA DE ESCREVER IBM WW1000	27/12/1994	0,01	MAQUINAS E UTENSILIOS DE ESCRITORIO	REGULAR
000000053	PEDESTAL DE MICROFONE DE MESA	01/02/1978	0,01	EQUIPAMENTOS PARA AUDIO, VIDEO E FOTO	REGULAR
000001626	GABINETE NB 112 DH	04/03/1998	12,00	EQUIPAMENTOS PARA AUDIO, VIDEO E FOTO	REGULAR
000001627	GABINETE NB 112 DH	04/03/1998	12,00	EQUIPAMENTOS PARA AUDIO, VIDEO E FOTO	REGULAR
000001628	GABINETE NB 112 DH	04/03/1998	12,00	EQUIPAMENTOS PARA AUDIO, VIDEO E FOTO	REGULAR
000001629	GABINETE NB 112 DH	04/03/1998	12,00	EQUIPAMENTOS PARA AUDIO, VIDEO E FOTO	REGULAR
000001091	DIREITO ADMINISTRATIVO SA2EDICAO	08/11/1994	2,05	COLECOES E MATERIAIS BIBLIOGRAFICOS	REGULAR
000001291	DICIONARIO DE PORTUGUES GLOBO	24/10/1997	6,00	COLECOES E MATERIAIS BIBLIOGRAFICOS	REGULAR
000001292	DICIONARIO AURELIO	16/06/1997	3,32	COLECOES E MATERIAIS BIBLIOGRAFICOS	REGULAR
000001293	CONTRATAAO S/LICITACAO LEI 8666/93	30/06/1997	3,04	COLECOES E MATERIAIS BIBLIOGRAFICOS	REGULAR
000001958	ESTANTE EM CHAPA 24 UNITARIO	22/12/1999	4,88	MOBILIARIO EM GERAL (P)	REGULAR
000001959	ESTANTE EM CHAPA 24 UNITARIO	22/12/1999	4,88	MOBILIARIO EM GERAL (P)	REGULAR
000001960	ESTANTE EM CHAPA 24 UNITARIO	27/12/1999	4,88	MOBILIARIO EM GERAL (P)	REGULAR
000001961	ESTANTE EM CHAPA 24 UNITARIO	27/12/1999	4,88	MOBILIARIO EM GERAL (P)	REGULAR
000001962	ESTANTE EM CHAPA 24 UNITARIO	27/12/1999	4,88	MOBILIARIO EM GERAL (P)	REGULAR
000002192	RACK PARA COPIADORA	10/03/2000	29,00	MOBILIARIO EM GERAL (P)	REGULAR
000002390	LEI DE RESPONSABILIDADE FISCAL	15/03/2001	4,96	COLECOES E MATERIAIS BIBLIOGRAFICOS	REGULAR
000002391	LEI DE RESPONSABILIDADE FISCAL	15/03/2001	5,12	COLECOES E MATERIAIS BIBLIOGRAFICOS	REGULAR
000002393	COMENTARIOS A LEI DE LICITACOES E C	15/03/2001	9,28	COLECOES E MATERIAIS BIBLIOGRAFICOS	REGULAR
000002394	DIREITO ADMINISTRATIVO - ENCADERNAD	15/03/2001	11,20	COLECOES E MATERIAIS BIBLIOGRAFICOS	REGULAR
000002395	CURSO DE DIREITO ADMINISTRATIVO	15/03/2001	5,60	COLECOES E MATERIAIS BIBLIOGRAFICOS	REGULAR
000002396	DIREITO ADMINISTRATIVO SISTEMATIZAD	15/03/2001	9,60	COLECOES E MATERIAIS BIBLIOGRAFICOS	REGULAR
000002474	LIVRO DIREITO CONSTITUCIONAL	07/03/2002	2,08	COLECOES E MATERIAIS BIBLIOGRAFICOS	REGULAR
000002666	LIVRO "DIREITO TRIBUTARIO BRASILEIR	23/12/2003	15,36	COLECOES E MATERIAIS BIBLIOGRAFICOS	REGULAR
000002670	LIVRO "COMENTARIOS AO CODIGO TRIBUT	23/12/2003	13,60	COLECOES E MATERIAIS BIBLIOGRAFICOS	REGULAR
000002671	LIVRO "MANDADO DE SEGURANCA - 26A? E	23/12/2003	10,88	COLECOES E MATERIAIS BIBLIOGRAFICOS	REGULAR
000002674	LIVRO "COMENTARIOS A LEI No4320 - 3	23/12/2003	8,48	COLECOES E MATERIAIS BIBLIOGRAFICOS	REGULAR
000002676	LIVRO "OS CONTROLES EXTERNO E INTER	23/12/2003	9,28	COLECOES E MATERIAIS BIBLIOGRAFICOS	REGULAR
000002677	LIVRO "CONSTITUICAO FEDERAL ANOTADA	23/12/2003	30,40	COLECOES E MATERIAIS BIBLIOGRAFICOS	REGULAR
000002678	LIVRO "CONSTITUICAO DA REPUBLICA FE	23/12/2003	28,96	COLECOES E MATERIAIS BIBLIOGRAFICOS	REGULAR
000002777	ESTANTE P/ MESA DE SOM, DVD E VIDEO	19/10/2004	54,44	MOBILIARIO EM GERAL (P)	REGULAR
000002843	LIVRO "CURSO DE DIREITO ADMINISTRAT	13/05/2005	24,20	COLECOES E MATERIAIS BIBLIOGRAFICOS	REGULAR
000002861	CURSO DE DIREITO CONSTITUCIONAL POS	23/09/2005	14,54	COLECOES E MATERIAIS BIBLIOGRAFICOS	REGULAR
000002862	DIREITO DE CONSTRUIR, 9A? EDICAO, AU	23/09/2005	10,17	COLECOES E MATERIAIS BIBLIOGRAFICOS	REGULAR
000002897	SUPORTE VOLANTE PARA CPU E ESTABILIZADOR	21/03/2006	22,04	OUTRAS MAQUINAS, APARELHOS,	REGULAR
000002898	SUPORTE VOLANTE PARA CPU E ESTABILIZADOR	21/03/2006	22,04	OUTRAS MAQUINAS, APARELHOS,	REGULAR
000002912	LIVRO "CURSO DE DIREITO CONSTITUCIONAL" - PAULO BO	28/04/2006	15,00	COLECOES E MATERIAIS BIBLIOGRAFICOS	REGULAR
000002913	LIVRO "CURSO DE DIREITO ADMINISTRATIVO" - CELSO A	28/04/2006	17,14	COLECOES E MATERIAIS BIBLIOGRAFICOS	REGULAR
000002914	LIVRO "CONSTITUICAO FEDERAL COMENTADA" - NELSON NE	28/04/2006	30,96	COLECOES E MATERIAIS BIBLIOGRAFICOS	REGULAR
000002915	LIVRO "DIREITO CONSTITUCIONAL" - GISELA MARIA BEST	28/04/2006	17,14	COLECOES E MATERIAIS BIBLIOGRAFICOS	REGULAR



0000002916	LIVRO "A NOVA INTERPRETACAO CONSTITUCIONAL" - LUIS	28/04/2006	19,96	COLECOES E MATERIAIS BIBLIOGRAFICOS	REGULAR
0000002917	LIVRO "INTERPRETACAO CONSTITUCIONAL E DIREITOS FUN	28/04/2006	22,00	COLECOES E MATERIAIS BIBLIOGRAFICOS	REGULAR
0000002935	LIVRO "DIREITO AMBIENTAL BRASILEIRO" - PAULO AFFON	04/07/2006	14,52	COLECOES E MATERIAIS BIBLIOGRAFICOS	REGULAR
0000002966	LEIS CIVIS COMENTADAS - NELSON NERY JUNIOR E ROSA	04/10/2006	4,40	COLECOES E MATERIAIS BIBLIOGRAFICOS	REGULAR
0000002971	LIVRO "TEMAS DE DIREITO CONSTITUCIONAL" - LUIS ROB	18/10/2006	29,24	COLECOES E MATERIAIS BIBLIOGRAFICOS	REGULAR
0000002974	LIVRO "COMENTARIOS A LEI DE RESPONSABILIDADE FISCA	18/10/2006	27,75	COLECOES E MATERIAIS BIBLIOGRAFICOS	REGULAR
0000002975	LIVRO "COMENTARIOS AO CODIGO TRIBUTARIO NACIONAL"	18/10/2006	22,58	COLECOES E MATERIAIS BIBLIOGRAFICOS	REGULAR
0000002976	LIVRO "COMENTARIOS AO CODIGO TRIBUTARIO NACIONAL"	18/10/2006	25,15	COLECOES E MATERIAIS BIBLIOGRAFICOS	REGULAR
0000002977	AMPLIACAO FOTOGRAFICA PANORAMICA DO MUNICIPIO DE B	18/10/2006	121,80	OBRAS DE ARTE E PECAS PARA EXPOSICAO	REGULAR
0000003047	TELA DE PROJECAO 243 X 182CM 120" MODELO NP-003 NA	06/11/2006	63,35	EQUIPAMENTOS PARA AUDIO, VIDEO E FOTO	REGULAR
0000003108	HD SATA-2 1,5TB 7200RPM SAMSUNG COM CASE USB MAXXT	03/12/2007	46,00	EQUIPAMENTOS DE PROCESSAMENTO DE	REGULAR
0000003146	LICENCA MICROSOFT WINDOWS XP PROFISSIONAL SP2 FPP	03/11/2008	54,56	MOBILIARIO EM GERAL (P)	REGULAR
0000003193	PRATELEIRA DE ACO REFORCADA MEDINDO 0,92M X 0,40M	29/06/2009	5,11	MOBILIARIO EM GERAL (P)	REGULAR
0000003195	PRATELEIRA DE ACO REFORCADA MEDINDO 0,92M X 0,40M	29/06/2009	5,11	MOBILIARIO EM GERAL (P)	REGULAR
0000003196	PRATELEIRA DE ACO REFORCADA MEDINDO 0,92M X 0,40M	29/06/2009	5,11	MOBILIARIO EM GERAL (P)	REGULAR
0000003204	ESTANTE DE ACO REFORCADA COM 07 PRATELEIRAS 2,00M	29/06/2009	26,74	MOBILIARIO EM GERAL (P)	REGULAR
0000003205	ESTANTE DE ACO REFORCADA COM 07 PRATELEIRAS 2,00M	29/06/2009	26,74	MOBILIARIO EM GERAL (P)	REGULAR
0000003206	MINI IMPRESSORA MATRICIAL NAO FISCAL BEMATECH MP-2	20/07/2009	143,00	EQUIPAMENTOS DE PROCESSAMENTO DE	REGULAR
0000003218	CASE GAVETA USB PARA HD EXTERNO 2,5" SATA I E II M	22/09/2009	50,00	EQUIPAMENTOS DE PROCESSAMENTO DE	REGULAR
0000003245	CADEIRA GITATORIA MODELO DIRETOR, COR PRETA, COM E	08/02/2010	33,16	MOBILIARIO EM GERAL (P)	REGULAR - HOSPITAL
0000003289	DVD PLAYER LG MODELO DV 457 PRETO COM KARAOKE	20/04/2010	26,97	EQUIPAMENTOS PARA AUDIO, VIDEO E FOTO	REGULAR
0000003312	CADEIRA GIRATORIA MODELO EXECUTIVA COM BASE A GAS	26/05/2010	31,57	MOBILIARIO EM GERAL (P)	REGULAR
0000003314	CADEIRA GIRATORIA MODELO EXECUTIVA COM BASE A GAS	26/05/2010	31,57	MOBILIARIO EM GERAL (P)	REGULAR
0000003316	CADEIRA GIRATORIA MODELO EXECUTIVA COM BASE A GAS	26/05/2010	31,57	MOBILIARIO EM GERAL (P)	REGULAR
0000003317	CADEIRA GIRATORIA MODELO EXECUTIVA COM BASE A GAS	26/05/2010	31,57	MOBILIARIO EM GERAL (P)	REGULAR
0000003349	HD 1TB SATA II SAMSUNG 7200RPM	12/08/2010	39,80	EQUIPAMENTOS DE PROCESSAMENTO DE	REGULAR
0000003354	MINI IMPRESSORA MATRICIAL NAO FISCAL BEMATECH MP-2	05/11/2010	170,00	EQUIPAMENTOS DE PROCESSAMENTO DE	REGULAR
0000003427	HD EXTERNO 2,5" 500GB MARCA SAMSUNG MODELO HXMU050	07/04/2011	49,80	EQUIPAMENTOS DE PROCESSAMENTO	REGULAR
0000003429	ESTANTE DE ACO CHAPA 24 MEDINDO 1,96M X 0,93M X 0,	12/04/2011	27,62	MOBILIARIO EM GERAL (P)	REGULAR
0000003519	HD DE 1TB SATA II SAMSUNG COM CASE (GAVETA)	03/02/2012	39,60	EQUIPAMENTOS DE PROCESSAMENTO	REGULAR
0000003524	HD EXTERNO DE 2TB USB HITACHI COM CASE PRETO	30/03/2012	104,50	EQUIPAMENTOS DE PROCESSAMENTO	REGULAR
0000003594	MICROCOMPUTADOR SERVIDOR COM GABINETE TORRE DE 2 B	04/12/2012	380,80	EQUIPAMENTOS DE PROCESSAMENTO DE	REGULAR
0000003541	ASPIRADOR DE PO E LIQUIDO PROFISSIONAL 62 LITROS 2	20/08/2012	140,10	APARELHOS E UTENSILIOS DOMESTICOS (P)	REGULAR
0000003753	POLTRONA GIRATORIA PRESIDENTE CAVALETTI MODELO STA	08/10/2013	70,43	MOBILIARIO EM GERAL (P)	REGULAR - HOSPITAL
0000003799	POLTRONA FIXA SKY DIRETOR CAVALETTI MODELO START 4	08/10/2013	49,00	MOBILIARIO EM GERAL (P)	REGULAR - HOSPITAL
0000003832	HD EXTERNO 2TB USB SEAGATE COM CASE PRETO MYMAX	21/10/2013	47,50	EQUIPAMENTOS DE PROCESSAMENTO DE	REGULAR
0000003892	ARMARIO CREDENZA MEDINDO 1,60M X 0,46M X 0,74M BAI	04/12/2013	280,37	MOBILIARIO EM GERAL (P)	REGULAR
0000004041	IMPRESSORA MULTIFUNCIONAL HP COLOR LASERJET PRO MF	06/07/2016	350,00	EQUIPAMENTOS DE PROCESSAMENTO DE	REGULAR
0000004048	PROJETOR MARCA EPSON POWERLITE X36+ 3600 LUMENS XG	09/09/2016	1.118,02	EQUIPAMENTOS PARA AUDIO, VIDEO E FOTO	REGULAR
0000004110	IMPRESSORA MULTIFUNCIONAL HP COLOR LASERJET PRO MF	30/05/2019	711,51	EQUIPAMENTOS DE PROCESSAMENTO DE	REGULAR
0000004184	APARELHO DE AR CONDICIONADO INVERTER 12.000 BTUS T	23/11/2021	2.307,73	OUTRAS MAQUINAS, APARELHOS,	REGULAR
0000004186	APARELHO DE AR CONDICIONADO INVERTER 12.000 BTUS T	23/11/2021	2.307,73	OUTRAS MAQUINAS, APARELHOS,	REGULAR
0000004217	CAIXA DE SOM MULTILASER SPI72 MULTIMIDIA 2.1 14W R	08/12/2021	124,90	EQUIPAMENTOS DE PROCESSAMENTO DE	REGULAR
0000004218	CAIXA DE SOM MULTILASER SPI72 MULTIMIDIA 2.1 14W R	08/12/2021	124,90	EQUIPAMENTOS DE PROCESSAMENTO DE	REGULAR
0000004252	NOTEBOOK ACER PREDATOR HELIOS 300 PH315-53-75N8, I	14/12/2021	7.811,44	EQUIPAMENTOS DE PROCESSAMENTO DE	REGULAR





## TERMO DE EMPRÉSTIMO E RESPONSABILIDADE DE USO, GUARDA E CONSERVAÇÃO DE BENS PATRIMONIAIS

Sob as penas da legislação pertinente, sobretudo no que se refere os incisos I, II, III e IV do Artigo 10 e o inciso I do artigo 9º da Lei Federal nº. 8.429, de 2 de junho de 1.992, e conforme disposto no artigo 87 do Decreto-Lei Federal nº. 200, de 25 de fevereiro de 1.967, comprometo-me a fazer bom uso, conservar e guardar o(s) bem(ns) patrimonial(is) relacionado(s) abaixo, que a partir desta data até que eu o(s) devolva ao Departamento Administrativo Financeiro desta Casa de Leis, fica sob minha inteira responsabilidade.

Pelo presente Termo, fico também responsável por comunicar ao **DEPARTAMENTO ADMINISTRATIVO FINANCEIRO**, imediatamente, qualquer ocorrência com relação ao(s) referido(s) bem(s), tais como: roubo, furto, desaparecimento, extravio, avaria, danificação, defeito, quebra, violação, ou qualquer outra ocorrência que exija providências do Departamento Administrativo Financeiro. Comprometo-me, finalmente, a não transferir, ceder, emprestar ou, por qualquer motivo, deslocar ou remover, para outro órgão, departamento e setor municipal, estadual, federal ou particular, qualquer um do bem abaixo relacionado, sem o **conhecimento PRÉVIO** do Departamento Administrativo e Financeiro.

### EQUIPAMENTO EMPRESTADO EM ATENDIMENTO A SOLICITAÇÃO DO OFÍCIO DE 20 DE JULHO DE 2023:

- POLTRONA GIRATÓRIA PRESIDENTE CAVALETTI MODELO START 4001 RELAX SL COR PRETA (PATRIMÔNIO Nº 3753);
- CADEIRA GITATORIA MODELO DIRETOR, COR PRETA, COM ESPUMA INJETADA E BASE A GAS (PATRIMÔNIO Nº 3245); E
- POLTRONA FIXA SKY DIRETOR CAVALETTI MODELO START 4006S COR PRETA (PATRIMÔNIO Nº 3799)

Bebedouro, 08 de agosto de 2023.

Responsável pelos Bens  
Órgão: Hospital Municipal de Bebedouro  
Nome: Rosângela de Vito Balbi  
Departamento de Patrimônio

**Observação: Se os materiais acima supracitados não tiverem utilização por parte do Hospital Municipal, os mesmos DEVERÃO SER reencaminhadoS a esta Casa de Leis, pois são considerados patrimônios de propriedade da Câmara Municipal de Bebedouro.**

"Deus Seja Louvado"



PREFEITURA DE  
**Bebedouro**  
CIDADE UNIDA E MODERNA

Bebedouro, 20 de julho de 2023

Ao

Presidente da Câmara Municipal de Bebedouro

Dr. Edgar Cheli Jr.

Venho por meio deste solicitar o Empréstimo de 03 Cadeiras Modelo Secretária para o Setor de Ambulância do Hospital Julia Pinto Caldeira, em virtude da necessidade urgente do Setor, até que seja encerrado o Processo de compra das mesmas.

Sem mais para o momento ,

Atenciosamente,

  
Edgar Cheli Júnior  
Presidente  
**AUTORIZADO**

  
Nelson Sanches Filho  
Diretor Departamento de Administração  
Secretaria Municipal de Saúde  
RG 14.215.752-1

  
Rosangela de Vito Balbi  
Dep. Patrimônio - AMB



## Câmara Municipal de Bebedouro

### Comprovante de Protocolo

**Protocolo:** 46880/2023

**Data/Hora:** 20/07/2023 13:30

**Correspondência N°** 270/2023

**Autoria:** Hospital Municipal Júlia Pinto Caldeira

**Assunto:** Solicita o empréstimo de 3 cadeiras, modelo secretária, para o setor de ambulância, em virtude da necessidade urgente do setor, até que seja encerrado o processo de compra das mesmas.

*Isidiane*

Assinatura / Carimbo



DOCUMENTO ASSINADO DIGITALMENTE - PROTOCOLO:54703/2026 - 30/03/2026 - 12:07 - ENAZ-CR21-5U2H-K39G



**CAVALETTI S/A**  
**Cadeiras Profissionais**

100% TE... 420 g/ml  
 100% PO... 390 g/ml  
 50% PO... OPILENO  
 100% TE... (ANTE AQUECIMENTO)  
 COURO ED... (ETO DE VINIL PLASTI...  
 SINTÉTICO C... (QUALIDADE SUPERIOR)  
 COURO NATUR...

Vide Termo de Garantia para informações sobre prazos e abrangências.

DATA DE FABRICAÇÃO: **SETEMBRO/2013**

Rua Dr. Hiram Sampolo, 550 - CEP 99700-000  
 Rua da Indústria - Erechim - RS  
 Central Fax: (54) 3520-4100 | E-mail: atendimento@cavaletti.com.br  
 CNPJ: 08.709.621/0001-90 | Insc. Est.: 039/0017063

DOCUMENTO ASSINADO DIGITALMENTE - PROTOCOLO:54703/2026 - 30/03/2026 - 12:07 - ENAZ-CR21-5U2H-K39G



DOCUMENTO ASSINADO DIGITALMENTE - PROTOCOLO:54703/2026 - 30/03/2026 - 12:07 - ENAZ-CR21-5U2H-K39G



DOCUMENTO ASSINADO DIGITALMENTE - PROTOCOLO:54703/2026 - 30/03/2026 - 12:07 - ENAZ-CR21-5U2H-K39G



DOCUMENTO ASSINADO DIGITALMENTE - PROTOCOLO:54703/2026 - 30/03/2026 - 12:07 - ENAZ-CR21-5U2H-K39G

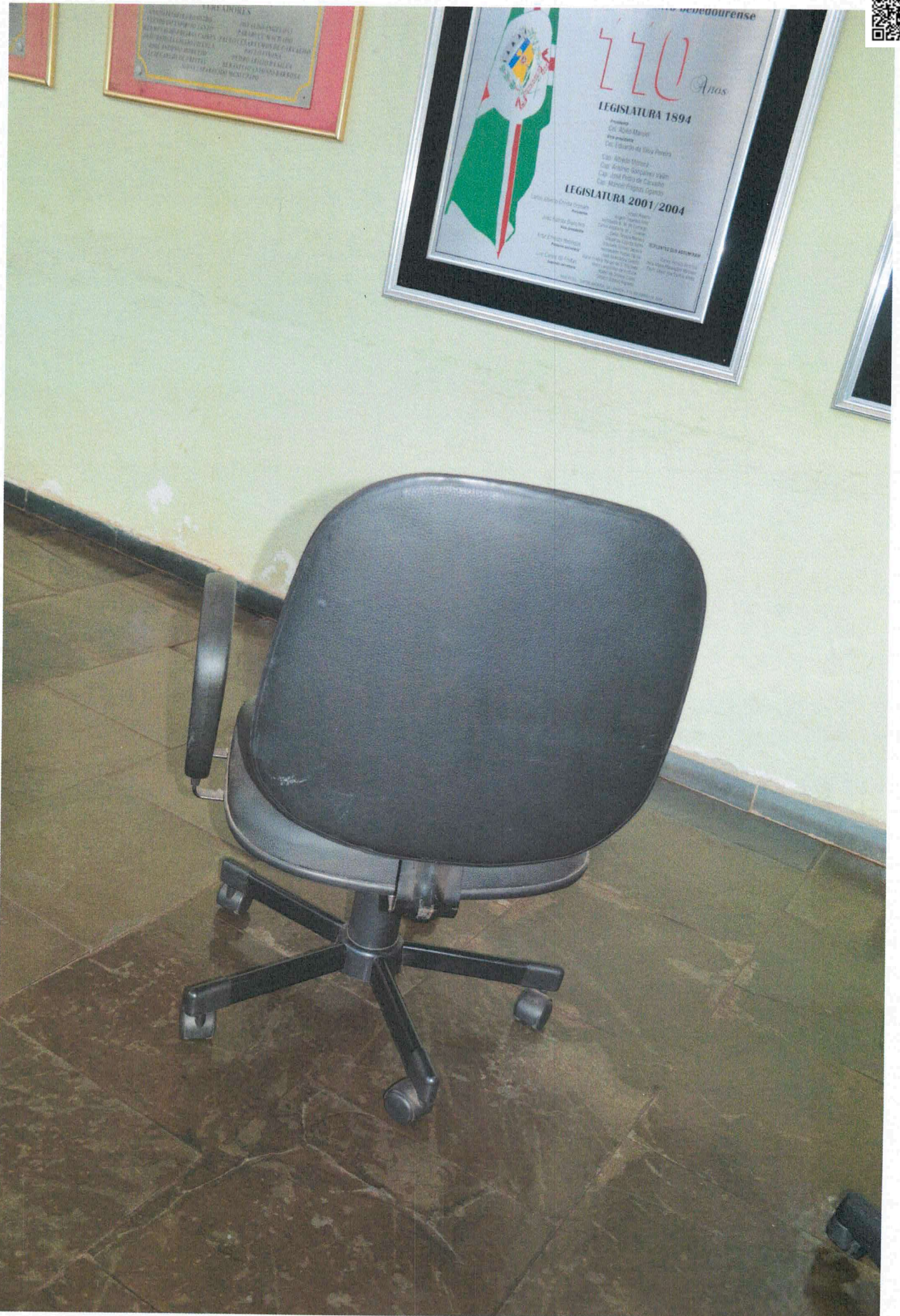

DOCUMENTO ASSINADO DIGITALMENTE - PROTOCOLO:54703/2026 - 30/03/2026 - 12:07 - ENAZ-CR21-5U2H-K39G



DOCUMENTO ASSINADO DIGITALMENTE - PROTOCOLO:54703/2026 - 30/03/2026 - 12:07 - ENAZ-CR21-5U2H-K39G



# CÂMARA MUNICIPAL DE BEBEDOURO

ESTADO DE SÃO PAULO  
C.N.P.J. 49.159.668/0001-75

www.camarabebedouro.sp.gov.br



**PROJETO DE RESOLUÇÃO Nº 06/2026:** Dispõe sobre a transferência à Prefeitura Municipal de Bebedouro - SP - de bens em desuso da Câmara Municipal de Bebedouro considerados ociosos, antieconômicos e/ou irrecuperáveis pela Comissão de Recebimento e Baixa de Patrimônio da Câmara Municipal de Bebedouro, que especifica e dá outras providências.

## PARECER DA COMISSÃO DE JUSTIÇA E REDAÇÃO

### EXAME DO REPERTÓRIO LEGAL

### PARECER DA COMISSÃO DE JUSTIÇA E REDAÇÃO

A matéria versada nesta propositura se encontra dentro do campo de competência legislativa da Câmara Municipal. Segundo o artigo 18, § 1º, da Lei Orgânica Municipal, a Câmara Municipal deliberara mediante Resolução sobre assuntos de sua economia interna e os artigos 154 e 155, inciso V, do Regimento Interno da Câmara, tratam o assunto do mesmo modo, nos seguintes termos:

**ART. 154** - Projeto de Resolução é a proposição destinada a regular assuntos de economia interna da Câmara, de natureza político-administrativo e versará sobre seus serviços administrativos, a Mesa e os Vereadores.

**ART. 155** - Constitui matéria de projeto de resolução:

**V** – assuntos de economia interna da Câmara, não compreendidos nos limites dos atos administrativos de competência do presidente ou da Mesa.;

Portanto, a propositura não contraria a sistemática legal vigente e tão pouco as regras atinentes a competência.

Diante do exposto, não encontramos qualquer vício de competência ou de legalidade que macule a incitava contida na propositura.

É nosso parecer, s.m.j.

Bebedouro (SP), capital nacional da laranja, 23 de março de 2026.

Otávio A. Yassine Manzi

Edgar Cheli Junior

Leonardo Moura Munhoz

**PRESIDENTE**

**RELATOR**

**MEMBRO**

*“Deus seja louvado”*

**RUA LUCAS EVANGELISTA, 652 – CEP 14700-425 – TELEFONE: (17) 3345-9200**



# CÂMARA MUNICIPAL DE BEBEDOURO



## Assinaturas Digitais

O documento acima foi proposto para assinatura digital na Câmara Municipal de Bebedouro. Para verificar as assinaturas, clique no link: <http://177.21.38.106/Siave/documentos/autenticar?chave=W02P12718X6W29C6>, ou vá até o site <http://177.21.38.106/Siave/documentos/autenticar> e utilize o código abaixo para verificar se este documento é válido:

**Código para verificação: W02P-1271-8X6W-29C6**



**EDGAR CHELI JÚNIOR**

Vereador - PRIMEIRO SECRETÁRIO

**OTAVIO ALTOBELI YASSINE  
MANZI**

**LEONARDO MOURA MUNHOZ**

Vereador - SEGUNDO SECRETÁRIO



# CÂMARA MUNICIPAL DE BEBEDOURC



ESTADO DE SÃO PAULO  
www.camarabebedouro.sp.gov.br

**PROJETO DE RESOLUÇÃO Nº 06/2026:** Dispõe sobre a transferência à Prefeitura Municipal de Bebedouro - SP - de bens em desuso da Câmara Municipal de Bebedouro considerados ociosos, antieconômicos e/ou irrecuperáveis pela Comissão de Recebimento e Baixa de Patrimônio da Câmara Municipal de Bebedouro, que especifica e dá outras providências.

## PARECER DA COMISSÃO DE FINANÇAS E ORÇAMENTO

Diante das atribuições pertinentes a COMISSÃO DE FINANÇAS E ORÇAMENTO (vide art. 77 da Resolução 64, de 09 de dezembro de 2002 - RICMB) passamos a emitir nosso parecer acerca da propositura em epígrafe.

Após analisada a propositura referida na epígrafe, parece-nos inexistirem motivos que possam obstar sua tramitação legislativa. Portanto, votamos pela REGULARIDADE da propositura.

Esse é nosso parecer s.m.j.

Bebedouro (SP), capital nacional da laranja, 23 de março de 2026.

Paulo H. Ignácio Pereira

**PRESIDENTE**

Edgar Cheli Junior

**RELATOR**

Marcelo dos Santos de Oliveira

**MEMBRO**

*“Deus Seja Louvado”*

RUA LUCAS EVANGELISTA, 652 – CEP 14700-425 – TELEFONE: (17) 3345-9200

D:\DOCUMENTOS\ASSINADOR\DOCUMENTOS\PROJETO DE RESOLUÇÃO Nº 06/2026 - 177076 - 187665 - 01824 - 8K124 - 4520G







# CÂMARA MUNICIPAL DE BEBEDOURO



## Assinaturas Digitais

O documento acima foi proposto para assinatura digital na Câmara Municipal de Bebedouro. Para verificar as assinaturas, clique no link: <http://177.21.38.106/Siave/documentos/autenticar?chave=4CPJJ2969Z8U606B>, ou vá até o site <http://177.21.38.106/Siave/documentos/autenticar> e utilize o código abaixo para verificar se este documento é válido:

**Código para verificação: 4CPJ-J296-9Z8U-606B**



**MAURO BENEDITO LIMA**  
Vereador

**MARCELO DOS SANTOS DE OLIVEIRA**

**JOÃO VITOR ALVES MARTINS**  
Vereador

DOCUMENTO ASSINADO DIGITALMENTE - PROCESSO 0000000059476242026 - 32000322026 - 127076-EM072-01838-82201460863



## RESOLUÇÃO Nº 220, DE 23 DE MARÇO DE 2026

*Dispõe sobre a transferência à Prefeitura Municipal de Bebedouro - SP - de bens em desuso da Câmara Municipal de Bebedouro considerados ociosos, antieconômicos e/ou irrecuperáveis pela Comissão de Recebimento e Baixa de Patrimônio da Câmara Municipal de Bebedouro, que especifica e dá outras providências.*

De autoria da Mesa Diretora

A MESA DA CÂMARA MUNICIPAL DE BEBEDOURO/ESTADO DE SÃO PAULO, usando de suas atribuições legais, constitucionais e regimentais, faz saber que a Câmara Municipal aprovou e ela promulga a seguinte

### **Resolução:**

**Art. 1º** Fica a Câmara Municipal de Bebedouro - SP - autorizada a transferir à Prefeitura Municipal de Bebedouro - SP -, tendo por base o teor do relatório da Comissão de Recebimento e Baixa de Patrimônio em anexo, os bens móveis relacionados em anexo, com o objetivo de melhorar o controle e a organização dos bens móveis que compõem o patrimônio público da Câmara Municipal de Bebedouro, levando-se em conta o custo-benefício dos bens em desuso, os quais, além de ocuparem espaço, não atendem, conforme relatório do Departamento Financeiro desta Casa de Leis, em anexo, ao princípio da economicidade.

**Art. 2º** Os bens móveis ora transferidos poderão ser alienados pela Prefeitura Municipal de Bebedouro, a qual terá a responsabilidade por sua guarda e propriedade até as respectivas alienações.

**Art. 3º** As despesas decorrentes da aplicação desta resolução correrão à conta das dotações orçamentárias próprias, suplementadas, se necessário.

**Art. 4º** Esta resolução entra em vigor na data de sua publicação, revogadas as disposições em contrário.

Bebedouro, Capital Nacional da Laranja, 23 de março de 2026.

**Artur Ernesto Henrique**  
Presidente

**Paulo Henrique Ignácio Pereira**  
Vice-Presidente

**Edgar Cheli Junior**  
1º Secretário

**Leonardo Moura Munhoz**  
2º Secretário

*“Deus Seja Louvado”*



# CÂMARA MUNICIPAL DE BEBEDOURO



## Assinaturas Digitais

O documento acima foi proposto para assinatura digital na Câmara Municipal de Bebedouro. Para verificar as assinaturas, clique no link: <http://177.21.38.106/Siave/documentos/autenticar?chave=W40142WF082N5SH5>, ou vá até o site <http://177.21.38.106/Siave/documentos/autenticar> e utilize o código abaixo para verificar se este documento é válido:

**Código para verificação: W401-42WF-082N-5SH5**



**EDGAR CHELI JÚNIOR**

Vereador - PRIMEIRO SECRETÁRIO

**LEONARDO MOURA MUNHOZ**

Vereador - SEGUNDO SECRETÁRIO

**ARTUR ERNESTO HENRIQUE**

Vereador - PRESIDENTE

**Paulo Henrique Ignácio Pereira**

Vereador - VICE-PRESIDENTE

DOCUMENTO ASSINADO EM 03/03/2026 ÀS 14:20:01 POR OBRAS DE 50242481-42WF-082N-5SH5 - 50242481-42WF-082N-5SH5

**CÂMARA MUNICIPAL DE BEBEDOURO**ESTADO DE SÃO PAULO  
www.camarabebedouro.sp.gov.br**RESOLUÇÃO Nº 220, DE 23 DE MARÇO DE 2026**

*Dispõe sobre a transferência à Prefeitura Municipal de Bebedouro - SP - de bens em desuso da Câmara Municipal de Bebedouro considerados ociosos, antieconômicos e/ou irrecuperáveis pela Comissão de Recebimento e Baixa de Patrimônio da Câmara Municipal de Bebedouro, que específica e dá outras providências.*

De autoria da Mesa Diretora

A MESA DA CÂMARA MUNICIPAL DE BEBEDOURO/ESTADO DE SÃO PAULO, usando de suas atribuições legais, constitucionais e regimentais, faz saber que a Câmara Municipal aprovou e ela promulga a seguinte

**Resolução:**

**Art. 1º** Fica a Câmara Municipal de Bebedouro - SP - autorizada a transferir à Prefeitura Municipal de Bebedouro - SP -, tendo por base o teor do relatório da Comissão de Recebimento e Baixa de Patrimônio em anexo, os bens móveis relacionados em anexo, com o objetivo de melhorar o controle e a organização dos bens móveis que compõem o patrimônio público da Câmara Municipal de Bebedouro, levando-se em conta o custo-benefício dos bens em desuso, os quais, além de ocuparem espaço, não atendem, conforme relatório do Departamento Financeiro desta Casa de Leis, em anexo, ao princípio da economicidade.

**Art. 2º** Os bens móveis ora transferidos poderão ser alienados pela Prefeitura Municipal de Bebedouro, a qual terá a responsabilidade por sua guarda e propriedade até as respectivas alienações.

**Art. 3º** As despesas decorrentes da aplicação desta resolução correrão à conta das dotações orçamentárias próprias, suplementadas, se necessário.

**Art. 4º** Esta resolução entra em vigor na data de sua publicação, revogadas as disposições em contrário.

Bebedouro, Capital Nacional da Laranja, 23 de março de 2026.

**Artur Ernesto Henrique**  
Presidente

**Paulo Henrique Ignácio Pereira**  
Vice-Presidente

**Edgar Cheli Junior**  
1º Secretário

**Leonardo Moura Munhoz**  
2º Secretário

*“Deus Seja Louvado”*

Documento assinado digitalmente conforme MP nº 2.200-2/2001, que institui a Infraestrutura de Chaves Públicas Brasileira - ICP-Brasil.  
Para verificação e detalhes da assinatura utilize o software BRy Signer ou o verificador de sua preferência.

DOCUMENTO ASSINADO DIGITALMENTE - PROTOCOLO: . . . W401-42WF-082N-5SH5

DOCUMENTO ASSINADO DIGITALMENTE - PROTOCOLO:54703/2026 - 30/03/2026 - 12:07 - ENAZ-CR21-5U2H-K39G



## CÂMARA MUNICIPAL DE BEBEDOURO



### Assinaturas Digitais

O documento acima foi proposto para assinatura digital na Câmara Municipal de Bebedouro. Para verificar as assinaturas, clique no link: <http://177.21.38.106/Siave/documentos/autenticar?chave=W40142WF082N5SH5>, ou vá até o site <http://177.21.38.106/Siave/documentos/autenticar> e utilize o código abaixo para verificar se este documento é válido:

Código para verificação: W401-42WF-082N-5SH5



**EDGAR CHELI JÚNIOR**  
Vereador - PRIMEIRO SECRETÁRIO

**LEONARDO MOURA MUNHOZ**  
Vereador - SEGUNDO SECRETÁRIO

**ARTUR ERNESTO HENRIQUE**  
Vereador - PRESIDENTE

**Paulo Henrique Ignácio Pereira**  
Vereador - VICE-PRESIDENTE

DOCUMENTO ASSINADO DIGITALMENTE - PROTOCOLO: . . . - W401-42WF-082N-5SH5

Documento assinado digitalmente conforme MP nº 2.200-2/2001, que institui a Infraestrutura de Chaves Públicas Brasileira - ICP-Brasil.  
Para verificação e detalhes da assinatura utilize o software BRy Signer ou o verificador de sua preferência.

**CÂMARA MUNICIPAL DE BEBEDOURO SP**

camara@camarabebedouro.sp.gov.br - www.camarabebedouro.sp.gov.br - C.N.P.J: 49.159.668/0001-75

**RELATÓRIO DA COMISSÃO DE RECEBIMENTO E BAIXA DE PATRIMÔNIO DA  
CÂMARA MUNICIPAL DE BEBEDOURO SOBRE A DOAÇÃO (CESSÃO) DE BENS  
PATRIMONIAIS MÓVEIS À PREFEITURA MUNICIPAL DE BEBEDOURO**

**Considerando** a Portaria nº 1067/2025, que nomeia os componentes da COMISSÃO DE RECEBIMENTO E BAIXA DE PATRIMÔNIO DA CÂMARA MUNICIPAL DE BEBEDOURO, atendendo à **Resolução nº 135/2012** (alterada pela Resolução nº 183/2022), em conformidade com as recentes mudanças ocorridas na legislação pertinente à contabilidade aplicada ao setor público;

**Considerando** que, em conformidade com a legislação acima, a comissão supracitada é responsável pelo recebimento e baixa dos bens patrimoniais móveis da Câmara Municipal de Bebedouro, podendo, portanto, opinar sobre sua transferência como empréstimo, doação (cessão) ou como qualquer outra forma de desfazimento dos citados bens;

**Considerando** que dos bens relacionados em anexo (relatório fotográfico e relação dos bens em desuso) alguns já estão sendo utilizados em órgãos ou entidades da Administração Pública na forma de empréstimos e outros se encontram no depósito de nossa Casa de Leis;

**Considerando** que vivemos nos dias atuais um novo momento da contabilidade aplicada ao setor público, buscando-se convergência com as normas internacionais, como se vê na edição, pelo Conselho Federal de Contabilidade (CFC), das primeiras Normas Brasileiras de Contabilidade Aplicadas ao Setor Público (NBC T 16), alinhadas, por sua vez, com as Normas Internacionais de Contabilidade Aplicadas ao Setor Público (IPSAS), o objetivo da qual, destacado em seu item 4, é assim definido:

*O objetivo da Contabilidade Aplicada ao Setor Público é fornecer aos usuários informações sobre os resultados alcançados e os aspectos de natureza orçamentária, econômica, financeira e física do patrimônio da entidade do setor público e suas mutações, em apoio ao processo de tomada de decisão; a adequada prestação de contas; e o necessário suporte para a instrumentalização do controle social;*

**Considerando** que, ao longo dos últimos 4 anos, grande volume de bens patrimoniais foi armazenado no depósito da Câmara, local fechado, seguro, coberto, ventilado, com o intuito de preservar suas características e garantir seu bom funcionamento no futuro, caso se fizesse necessário;

**Considerando** que, apesar dos cuidados que se tomam para a melhor preservação possível dos bens em desuso armazenados no depósito, localizado no estacionamento, tais bens formam entulhos que ocupam muito espaço, favorecem a proliferação de animais nocivos e, em caso de incêndio, podem estimular sua propagação, pondo em risco a segurança de servidores e vereadores, já que o referido depósito fica bem ao lado da principal rota de fuga de veículos, sendo, por essa razão, motivo de preocupação dos gestores

*“Deus Seja Louvado”*

1

RUA LUCAS EVANGELISTA, 652 – CEP 14700-425 – TELEFONE: (17) 3345-9200

Documento assinado digitalmente conforme MP nº 2.200-2/2001, que institui a Infraestrutura de Chaves Públicas Brasileira - ICP-Brasil.  
Para verificação e detalhes da assinatura utilize o software BRy Signer ou o verificador de sua preferência.

DOCUMENTO ASSINADO DIGITALMENTE - PROTOCOLO: . . -CF03-4FHW-8WVW0-20GM

DOCUMENTO ASSINADO DIGITALMENTE - PROTOCOLO:54703/2026 - 30/03/2026 - 12:07 - ENAZ-CR21-5UZH-K39G

**CÂMARA MUNICIPAL DE BEBEDOURO SP**

camara@camarabebedouro.sp.gov.br - www.camarabebedouro.sp.gov.br - C.N.P.J: 49.159.668/0001-75



do Legislativo e de apontamentos em vitorias realizadas pelo Corpo de Bombeiros;

**Considerando, enfim**, a importância de se melhorar o controle e a organização dos bens móveis que constituem o patrimônio público da Câmara Municipal de Bebedouro, levando-se em conta o custo-benefício de bens em desuso ociosos, antieconômicos e/ou irrecuperáveis, uma vez que tais bens ocupam espaço e demandam recursos com sua guarda, controle e manutenção, situação que conflita com o **princípio da economicidade**, esta Comissão recomenda a doação (cessão) à Prefeitura Municipal de Bebedouro - SP - dos bens móveis relacionados em anexo, para que sejam reutilizados ou descartados.

Bebedouro, Capital Nacional da Laranja, 23 de março de 2026.

**Comissão de Recebimento e Baixa de Patrimônio da Câmara Municipal de Bebedouro – SP**

Lidiane Aparecida de Souza  
Martins  
PRESIDENTE

Márcio José Martins  
SECRETÁRIO

Bruna Nicole Porto  
MEMBRO

DOCUMENTO ASSINADO DIGITALMENTE - PROTOCOLO: . . - CF03-4FHV-8WVW0-20GM

Documento assinado digitalmente conforme MP nº 2.200-2/2001, que institui a Infraestrutura de Chaves Públicas Brasileira - ICP-Brasil.  
Para verificação e detalhes da assinatura utilize o software BRy Signer ou o verificador de sua preferência.

“Deus Seja Louvado”

2

RUA LUCAS EVANGELISTA, 652 – CEP 14700-425 – TELEFONE: (17) 3345-9200



## **CÂMARA MUNICIPAL DE BEBEDOURO**



### **Assinaturas Digitais**

O documento acima foi proposto para assinatura digital na Câmara Municipal de Bebedouro. Para verificar as assinaturas, clique no link: <http://177.21.38.106/Siave/documentos/autenticar?chave=CF034FHW8WW020GM>, ou vá até o site <http://177.21.38.106/Siave/documentos/autenticar> e utilize o código abaixo para verificar se este documento é válido:

**Código para verificação: CF03-4FHW-8WW0-20GM**



  
**Lidiane Aparecida de Souza  
Martins**

  
**Márcio José Martins**  
Servidor Legislativo - Fiscal de Contratos

  
**Bruna Nicole Porto**  
Secretaria

DOCUMENTO ASSINADO DIGITALMENTE - PROTOCOLO: - - CF03-4FHW-8WW0-20GM

Documento assinado digitalmente conforme MP nº 2.200-2/2001, que institui a Infraestrutura de Chaves Públicas Brasileira - ICP-Brasil.  
Para verificação e detalhes da assinatura utilize o software BRy Signer ou o verificador de sua preferência.



**SETOR : 00016 DEPOSITO EXTERNO - CONAM - RELATÓRIO: DATA 23/03/2026 - DEPARTAMENTO FINANCEIRO DA CÂMARA MUNICIPAL DE BEBEDOURO - SP**

No.CHAPA	DESCRICAÇÃO OBJETO	DATA AQUISIÇÃO	VALOR ATUAL	CONTA PATRIMONIAL	SITUAÇÃO
000000325	QUADRO FOTO AMPLIADA DO MUNICIPIO	14/02/1997	126,00	OUTRAS MAQUINAS, APARELHOS,	SUCATA
000001472	PAINEL DE AVISOS C/ MOLDURA FEIJO E	19/08/1997	41,81	OUTRAS MAQUINAS, APARELHOS,	SUCATA
000002011	POLTRONA C/ BRAÇO DE ENCOSTO ALTO	10/12/1999	2,70	MOBILIARIO EM GERAL (P)	SUCATA
000002012	POLTRONA C/ BRAÇO DE ENCOSTO ALTO	10/12/1999	2,70	MOBILIARIO EM GERAL (P)	SUCATA
000002013	POLTRONA C/ BRAÇO DE ENCOSTO ALTO	10/12/1999	2,70	MOBILIARIO EM GERAL (P)	SUCATA
000002014	POLTRONA C/ BRAÇO DE ENCOSTO ALTO	10/12/1999	2,70	MOBILIARIO EM GERAL (P)	SUCATA
000002015	POLTRONA C/ BRAÇO DE ENCOSTO ALTO	10/12/1999	2,70	MOBILIARIO EM GERAL (P)	SUCATA
000002016	POLTRONA C/ BRAÇO DE ENCOSTO ALTO	10/12/1999	2,70	MOBILIARIO EM GERAL (P)	SUCATA
000002017	POLTRONA C/ BRAÇO DE ENCOSTO ALTO	10/12/1999	2,70	MOBILIARIO EM GERAL (P)	SUCATA
000002018	POLTRONA C/ BRAÇO DE ENCOSTO ALTO	10/12/1999	2,70	MOBILIARIO EM GERAL (P)	SUCATA
000002020	POLTRONA C/ BRAÇO DE ENCOSTO ALTO	10/12/1999	2,70	MOBILIARIO EM GERAL (P)	SUCATA
000002021	POLTRONA C/ BRAÇO DE ENCOSTO ALTO	10/12/1999	2,70	MOBILIARIO EM GERAL (P)	SUCATA
000002790	MINICAMERA COLORIDA CCD 1/3 380 LIN	08/11/2004	75,48	EQUIPAMENTOS PARA AUDIO, VIDEO E FOTO	SUCATA
000002936	AMPLIACAO FOTOGRAFICA AEREA DO MUNICIPIO DE BEBEDO	25/07/2006	89,88	OBRAS DE ARTE E PECAS PARA EXPOSICAO	SUCATA
000002993	MICROCOMPUTADOR COM PROCESSADOR INTEL PENTIUM D950	30/10/2006	389,20	EQUIPAMENTOS DE PROCESSAMENTO DE	SUCATA
000002998	MONITOR DE VIDEO LCD 17" LG MODELO L173SA PRETO	30/10/2006	195,40	EQUIPAMENTOS DE PROCESSAMENTO DE	SUCATA
000003000	MONITOR DE VIDEO LCD 17" LG MODELO L173SA PRETO	30/10/2006	195,40	EQUIPAMENTOS DE PROCESSAMENTO DE	SUCATA
000003006	MONITOR DE VIDEO LCD 17" LG MODELO L173SA PRETO	30/10/2006	195,40	EQUIPAMENTOS DE PROCESSAMENTO DE	SUCATA
000003049	VIDEO PORTEIRO P&B HDL	23/11/2006	100,07	EQUIPAMENTOS PARA AUDIO, VIDEO E FOTO	SUCATA
000003114	GRAVADOR E REPRODUTOR DE DVD COM HD INTERNO DE 160	17/06/2008	139,80	EQUIPAMENTOS DE PROCESSAMENTO DE	SUCATA
000003162	TELEFONE PRETO SEM FIO 6.0 DIGITAL PANASONIC MODEL	05/03/2009	31,51	APARELHOS E EQUIPAMENTOS DE	SUCATA
000003255	NOBREAK NET STATION 600VA E/S 115V SMS COR PRETO	22/02/2010	39,87	MAQUINAS E EQUIPAMENTOS ENERGETICOS	SUCATA
000003256	RADIO PORTATIL TOSHIBA TR949GL COR PRATA	26/02/2010	16,35	EQUIPAMENTOS PARA AUDIO, VIDEO E FOTO	SUCATA
000003265	MONITOR LCD 19" WIDESCREEN MULTIMIDIA PRETO 936SWA	07/04/2010	85,80	EQUIPAMENTOS DE PROCESSAMENTO DE	SUCATA
000003408	MONITOR LCD 19" WIDESCREEN MULTIMIDIA PRETO MODELO	02/03/2011	64,00	EQUIPAMENTOS DE PROCESSAMENTO DE	SUCATA
000003526	VIDEO PORTEIRO HDL COLORIDO MODELO IV7000 COR BRAN	31/03/2012	178,78	APARELHOS E EQUIPAMENTOS DE	SUCATA
000003534	TELEFONE SEM FIO MARCA PANASONIC MODELO KX-TG4021L	11/05/2012	42,59	APARELHOS E EQUIPAMENTOS DE	SUCATA
000003577	MICROCOMPUTADOR COM GABINETE TORRE DE 4 BAIAS, MEM	04/12/2012	360,00	EQUIPAMENTOS DE PROCESSAMENTO DE	SUCATA
000003581	MICROCOMPUTADOR COM GABINETE TORRE DE 4 BAIAS, MEM	04/12/2012	360,00	EQUIPAMENTOS DE PROCESSAMENTO DE	SUCATA
000003582	MICROCOMPUTADOR COM GABINETE TORRE DE 4 BAIAS, MEM	04/12/2012	360,00	EQUIPAMENTOS DE PROCESSAMENTO DE	SUCATA
000003584	MICROCOMPUTADOR COM GABINETE TORRE DE 4 BAIAS, MEM	04/12/2012	360,00	EQUIPAMENTOS DE PROCESSAMENTO DE	SUCATA
000003592	MICROCOMPUTADOR COM GABINETE TORRE DE 4 BAIAS, MEM	04/12/2012	360,00	EQUIPAMENTOS DE PROCESSAMENTO DE	SUCATA
000003614	MONITOR DE LED 23" WIDESCREEN PRETO	04/12/2012	92,56	EQUIPAMENTOS DE PROCESSAMENTO DE	SUCATA
000003623	NOBREAK TORRE 1,2KVA PRETO SENOIDAL ON-LINE TRIPLA	04/12/2012	135,40	EQUIPAMENTOS DE PROCESSAMENTO DE	SUCATA
000003635	NOBREAK TORRE 1,2KVA PRETO SENOIDAL ON-LINE TRIPLA	04/12/2012	135,40	EQUIPAMENTOS DE PROCESSAMENTO DE	SUCATA
000003642	NOBREAK TORRE 1,2KVA PRETO SENOIDAL ON-LINE TRIPLA	04/12/2012	135,40	EQUIPAMENTOS DE PROCESSAMENTO DE	SUCATA
000003646	NOBREAK TORRE 1,2KVA PRETO SENOIDAL ON-LINE TRIPLA	04/12/2012	135,40	EQUIPAMENTOS DE PROCESSAMENTO DE	SUCATA
000003647	NOBREAK TORRE 1,2KVA PRETO SENOIDAL ON-LINE TRIPLA	04/12/2012	135,40	EQUIPAMENTOS DE PROCESSAMENTO DE	SUCATA
000003647	NOBREAK TORRE 1,2KVA PRETO SENOIDAL ON-LINE TRIPLA	04/12/2012	135,40	EQUIPAMENTOS DE PROCESSAMENTO DE	SUCATA
000003681	NOTEBOOK DELL INSPIRON 14R 5421 I5/1TB/6GB PRATA	10/07/2013	247,95	EQUIPAMENTOS DE PROCESSAMENTO DE	SUCATA

Documento assinado digitalmente conforme MP nº 2.200-2/2001, que institui a Infraestrutura de Chaves Públicas Brasileira - ICP-Brasil. Para verificação e detalhes da assinatura utilize o software BRY Signer ou o verificador de sua preferência.

DOCUMENTO ASSINADO DIGITALMENTE - PROTOCOLO:54703/2026 - 30/03/2026 - 12:07 - ENAZ-CR21-5U2H-K39G



0000003685	NOTEBOOK DELL INSPIRON 14R 5421 I5/1TB/6GB PRATA	10/07/2013	247,95	EQUIPAMENTOS DE PROCESSAMENTO DE	SUCATA
0000003828	ROTEADOR WIRELESS GIGABIT DUAL-BAND TP-LINK TL-WDR	08/10/2013	38,50	EQUIPAMENTOS DE PROCESSAMENTO DE	SUCATA
0000003830	ESTABILIZADOR / AUTOTRANSFORMADOR BIVOLT SAIDA DE	10/10/2013	80,94	MAQUINAS E EQUIPAMENTOS ENERGETICOS	SUCATA
0000004066	TELEFONE SEM FIO DIGITAL PRETO COM IDENTIFICADOR D	22/11/2017	59,54	APARELHOS E EQUIPAMENTOS DE	SUCATA
0000004066	TV DE LED PRETA FULL HD 49" SMART WEBIOS 3,5 LG 49	29/11/2017	1.291,87	EQUIPAMENTOS PARA AUDIO, VIDEO E FOTO	SUCATA
0000004096	TOLDO CORTINA COR CINZA 2,85M X 3,20M	19/09/2018	298,84	MOBILIARIO EM GERAL (P)	SUCATA
0000004104	REGISTRADOR ELETRONICO DE PONTO (REP) IDCLASS BIO	12/04/2019	873,31	MOBILIARIO EM GERAL (P)	SUCATA
0000004134	APARELHO DE CELULAR SMARTPHONE SAMSUNG GALAXY S10+	17/08/2020	2.469,44	APARELHOS E EQUIPAMENTOS DE	SUCATA
0000004148	VENTILADOR DE TETO LUMI LOREN SID 3 PAS 127V BRANC	13/10/2020	105,77	OUTRAS MAQUINAS, APARELHOS,	SUCATA
0000004154	TELEFONE SEM FIO DIGITAL TS 5120 INTELBRAS PRETO	17/03/2021	137,96	APARELHOS E EQUIPAMENTOS DE	SUCATA
0000004157	TELEFONE SEM FIO DIGITAL TS 5120 INTELBRAS PRETO	17/03/2021	137,96	APARELHOS E EQUIPAMENTOS DE	SUCATA
0000004208	TECLADO GAMER C3TECH KG-10BK USB COM FIO PRETO	08/12/2021	128,55	EQUIPAMENTOS DE PROCESSAMENTO DE	SUCATA
0000004216	TECLADO GAMER C3TECH KG-10BK USB COM FIO PRETO	08/12/2021	128,55	EQUIPAMENTOS DE PROCESSAMENTO DE	SUCATA
0000004251	NOTEBOOK ACER PREDATOR HELIOS 300 PH315-53-75N8, I	14/12/2021	7.811,44	EQUIPAMENTOS DE PROCESSAMENTO DE	SUCATA
0000004266	TABLET APPLE IPAD 8A? GERACAO WI-FI 32GB	14/12/2021	3.189,03	EQUIPAMENTOS DE PROCESSAMENTO DE	SUCATA
0000004270	TECLADO GAMER FORTREK G CRUSADER USB COM FIO PRETO	14/12/2021	126,35	EQUIPAMENTOS DE PROCESSAMENTO DE	SUCATA
0000004279	TECLADO GAMER FORTREK G CRUSADER USB COM FIO PRETO	14/12/2021	126,35	EQUIPAMENTOS DE PROCESSAMENTO DE	SUCATA
0000004299	CAIXA DE SOM MULTILASER SP172 MULTIMIDIA 2.1 14W R	14/12/2021	128,43	EQUIPAMENTOS DE PROCESSAMENTO DE	SUCATA
0000004319	TANQUINHO LAVAMAX ECO SUGGAR 10KG PRATA	15/12/2021	464,94	APARELHOS E UTENSILIOS DOMESTICOS (P)	SUCATA
0000004321	DVR 16 CANAIS MULTI HD MHDX 1216 PRETO INTELBRAS	11/04/2022	1.295,14	EQUIPAMENTO DE PROTECAO, SEGURANCA E	SUCATA
0000004357	TELEFONE SEM FIO DIGITAL INTELBRAS MODELO TS 5120	09/03/2023	189,43	APARELHOS E EQUIPAMENTOS DE	SUCATA

Documento assinado digitalmente conforme MP nº 2.200-2/2001, que institui a Infraestrutura de Chaves Públicas Brasileira - ICP-Brasil.  
Para verificação e detalhes da assinatura utilize o software BRY Signer ou o verificador de sua preferência.

DOCUMENTO ASSINADO DIGITALMENTE - PROTOCOLO:54703/2026 - 30/03/2026 - 12:07 - ENAZ-CR21-5UZH-K39G



SETOR : 00016 DEPOSITO EXTERNO - CONAM - RELATÓRIO: DATA 23/03/2026 - DEPARTAMENTO FINANCEIRO DA CÂMARA MUNICIPAL DE BEBEDOURO - SP

No.CHAPA	DESCRICAO OBJETO	DATA AQUISICAO	VALOR ATUAL	CONTA PATRIMONIAL	SITUACAO
0000000321	MESA DE SOM STANER	24/03/1993	0,01	EQUIPAMENTOS PARA AUDIO, VIDEO E FOTO	REGULAR
0000001746	ESTANTE DE ACO 1,98 X 0,70 X 0,40 C/	27/11/1998	4,70	MOBILIARIO EM GERAL (P)	REGULAR
0000000295	MAQUINA DE ESCREVER ELETRONICA IBM	06/09/1990	0,01	MAQUINAS E UTENSILIOS DE ESCRITORIO	REGULAR
0000000388	MAQUINA DE ESCREVER IBM WW1000	27/12/1994	0,01	MAQUINAS E UTENSILIOS DE ESCRITORIO	REGULAR
0000000053	PEDESTAL DE MICROFONE DE MESA	01/02/1978	0,01	EQUIPAMENTOS PARA AUDIO, VIDEO E FOTO	REGULAR
0000001626	GABINETE NB 112 DH	04/03/1998	12,00	EQUIPAMENTOS PARA AUDIO, VIDEO E FOTO	REGULAR
0000001627	GABINETE NB 112 DH	04/03/1998	12,00	EQUIPAMENTOS PARA AUDIO, VIDEO E FOTO	REGULAR
0000001628	GABINETE NB 112 DH	04/03/1998	12,00	EQUIPAMENTOS PARA AUDIO, VIDEO E FOTO	REGULAR
0000001629	GABINETE NB 112 DH	04/03/1998	12,00	EQUIPAMENTOS PARA AUDIO, VIDEO E FOTO	REGULAR
0000001091	DIREITO ADMINISTRATIVO 5A?EDICAO	08/11/1994	2,05	COLECOES E MATERIAIS BIBLIOGRAFICOS	REGULAR
0000001291	DICIONARIO DE PORTUGUES GLOBO	24/10/1997	6,00	COLECOES E MATERIAIS BIBLIOGRAFICOS	REGULAR
0000001292	DICIONARIO AURELIO	16/06/1997	3,32	COLECOES E MATERIAIS BIBLIOGRAFICOS	REGULAR
0000001293	CONTRATAÇÃO S/LICITACAO LEI 8666/93	30/06/1997	3,04	COLECOES E MATERIAIS BIBLIOGRAFICOS	REGULAR
0000001958	ESTANTE EM CHAPA 24 UNITARIO	22/12/1999	4,88	MOBILIARIO EM GERAL (P)	REGULAR
0000001959	ESTANTE EM CHAPA 24 UNITARIO	22/12/1999	4,88	MOBILIARIO EM GERAL (P)	REGULAR
0000001960	ESTANTE EM CHAPA 24 UNITARIO	27/12/1999	4,88	MOBILIARIO EM GERAL (P)	REGULAR
0000001961	ESTANTE EM CHAPA 24 UNITARIO	27/12/1999	4,88	MOBILIARIO EM GERAL (P)	REGULAR
0000001962	ESTANTE EM CHAPA 24 UNITARIO	27/12/1999	4,88	MOBILIARIO EM GERAL (P)	REGULAR
0000002192	RACK PARA COPIADORA	10/03/2000	29,00	MOBILIARIO EM GERAL (P)	REGULAR
0000002390	LEI DE RESPONSABILIDADE FISCAL	15/03/2001	4,96	COLECOES E MATERIAIS BIBLIOGRAFICOS	REGULAR
0000002391	LEI DE RESPONSABILIDADE FISCAL	15/03/2001	5,12	COLECOES E MATERIAIS BIBLIOGRAFICOS	REGULAR
0000002393	COMENTARIOS A LEI DE LICITACOES E C	15/03/2001	9,28	COLECOES E MATERIAIS BIBLIOGRAFICOS	REGULAR
0000002394	DIREITO ADMINISTRATIVO - ENCADERNAD	15/03/2001	11,20	COLECOES E MATERIAIS BIBLIOGRAFICOS	REGULAR
0000002395	CURSO DE DIREITO ADMINISTRATIVO	15/03/2001	5,60	COLECOES E MATERIAIS BIBLIOGRAFICOS	REGULAR
0000002396	DIREITO ADMINISTRATIVO SISTEMATIZAD	15/03/2001	9,60	COLECOES E MATERIAIS BIBLIOGRAFICOS	REGULAR
0000002474	LIVRO DIREITO CONSTITUCIONAL	07/03/2002	2,08	COLECOES E MATERIAIS BIBLIOGRAFICOS	REGULAR
0000002666	LIVRO "DIREITO TRIBUTARIO BRASILEIR	23/12/2003	15,36	COLECOES E MATERIAIS BIBLIOGRAFICOS	REGULAR
0000002670	LIVRO "COMENTARIOS AO CODIGO TRIBUT	23/12/2003	13,60	COLECOES E MATERIAIS BIBLIOGRAFICOS	REGULAR
0000002671	LIVRO "MANDADO DE SEGURANCA - 26A? E	23/12/2003	10,88	COLECOES E MATERIAIS BIBLIOGRAFICOS	REGULAR
0000002674	LIVRO "COMENTARIOS A LEI N64320 - 3	23/12/2003	8,48	COLECOES E MATERIAIS BIBLIOGRAFICOS	REGULAR
0000002676	LIVRO "OS CONTROLES EXTERNO E INTER	23/12/2003	9,28	COLECOES E MATERIAIS BIBLIOGRAFICOS	REGULAR
0000002677	LIVRO "CONSTITUICAO FEDERAL ANOTADA	23/12/2003	30,40	COLECOES E MATERIAIS BIBLIOGRAFICOS	REGULAR
0000002678	LIVRO "CONSTITUICAO DA REPUBLICA FE	23/12/2003	28,96	COLECOES E MATERIAIS BIBLIOGRAFICOS	REGULAR
0000002777	ESTANTE F/ MESA DE SOM, DVD E VIDEO	19/10/2004	54,44	MOBILIARIO EM GERAL (P)	REGULAR
0000002843	LIVRO "CURSO DE DIREITO ADMINISTRAT	13/05/2005	24,20	COLECOES E MATERIAIS BIBLIOGRAFICOS	REGULAR
0000002861	CURSO DE DIREITO CONSTITUCIONAL POS	23/09/2005	14,54	COLECOES E MATERIAIS BIBLIOGRAFICOS	REGULAR
0000002862	DIREITO DE CONSTRUIR, 9A? EDICAO, AU	23/09/2005	10,17	COLECOES E MATERIAIS BIBLIOGRAFICOS	REGULAR
0000002897	SUPORTE VOLANTE PARA CPU E ESTABILIZADOR	21/03/2006	22,04	OUTRAS MAQUINAS, APARELHOS,	REGULAR
0000002898	SUPORTE VOLANTE PARA CPU E ESTABILIZADOR	21/03/2006	22,04	OUTRAS MAQUINAS, APARELHOS,	REGULAR
0000002912	LIVRO "CURSO DE DIREITO CONSTITUCIONAL" - PAULO BO	28/04/2006	15,00	COLECOES E MATERIAIS BIBLIOGRAFICOS	REGULAR
0000002913	LIVRO "CURSO DE DIREITO ADMINISTRATIVO " - CELSO A	28/04/2006	17,14	COLECOES E MATERIAIS BIBLIOGRAFICOS	REGULAR
0000002914	LIVRO "CONSTITUICAO FEDERAL COMENTADA" - NELSON NE	28/04/2006	30,96	COLECOES E MATERIAIS BIBLIOGRAFICOS	REGULAR
0000002915	LIVRO "DIREITO CONSTITUCIONAL" - GISELA MARIA BEST	28/04/2006	17,14	COLECOES E MATERIAIS BIBLIOGRAFICOS	REGULAR

Documento assinado digitalmente conforme MP nº 2.200-2/2001, que institui a Infraestrutura de Chaves Públicas Brasileira - ICP-Brasil. Para verificação e detalhes da assinatura utilize o software BRY Signer ou o verificador de sua preferência.

DOCUMENTO ASSINADO DIGITALMENTE - PROTOCOLO:54703/2026 - 30/03/2026 - 12:07 - ENAZ-CR21-5UZH-K39G



0000002916	LIVRO "A NOVA INTERPRETACAO CONSTITUCIONAL" - LUIS	28/04/2006	19,96	COLECOES E MATERIAIS BIBLIOGRAFICOS	REGULAR
0000002917	LIVRO "INTERPRETACAO CONSTITUCIONAL E DIREITOS FUN	28/04/2006	22,00	COLECOES E MATERIAIS BIBLIOGRAFICOS	REGULAR
0000002935	LIVRO "DIREITO AMBIENTAL BRASILEIRO" - PAULO AFFON	04/07/2006	14,52	COLECOES E MATERIAIS BIBLIOGRAFICOS	REGULAR
0000002966	LEIS CIVIS COMENTARIAS - NELSON NERY JUNIOR E ROSA	04/10/2006	4,40	COLECOES E MATERIAIS BIBLIOGRAFICOS	REGULAR
0000002971	LIVRO "TEMAS DE DIREITO CONSTITUCIONAL" - LUIS ROB	18/10/2006	29,24	COLECOES E MATERIAIS BIBLIOGRAFICOS	REGULAR
0000002974	LIVRO "COMENTARIOS A LEI DE RESPONSABILIDADE FISCA	18/10/2006	27,75	COLECOES E MATERIAIS BIBLIOGRAFICOS	REGULAR
0000002975	LIVRO "COMENTARIOS AO CODIGO TRIBUTARIO NACIONAL"	18/10/2006	22,58	COLECOES E MATERIAIS BIBLIOGRAFICOS	REGULAR
0000002976	LIVRO "COMENTARIOS AO CODIGO TRIBUTARIO NACIONAL"	18/10/2006	25,15	COLECOES E MATERIAIS BIBLIOGRAFICOS	REGULAR
0000002977	AMPLIACAO FOTOGRAFICA PANORAMICA DO MUNICIPIO DE B	18/10/2006	121,80	OBRA DE ARTE E PECAS PARA EXPOSICAO	REGULAR
0000003047	TELA DE PROJECAO 243 X 182CM 120" MODELO NP-003 NA	06/11/2006	63,35	EQUIPAMENTOS PARA AUDIO, VIDEO E FOTO	REGULAR
0000003108	HD SATA-2 1,5TB 7200RPM SAMSUNG COM CASE USB MAXXT	03/12/2007	46,00	EQUIPAMENTOS DE PROCESSAMENTO DE	REGULAR
0000003146	LICENCA MICROSOFT WINDOWS XP PROFESSIONAL SP2 FFP	03/11/2008	54,56	MOBILIARIO EM GERAL (P)	REGULAR
0000003193	PRATELEIRA DE ACO REFORCADA MEDINDO 0,92M X 0,40M	29/06/2009	5,11	MOBILIARIO EM GERAL (P)	REGULAR
0000003195	PRATELEIRA DE ACO REFORCADA MEDINDO 0,92M X 0,40M	29/06/2009	5,11	MOBILIARIO EM GERAL (P)	REGULAR
0000003196	PRATELEIRA DE ACO REFORCADA MEDINDO 0,92M X 0,40M	29/06/2009	5,11	MOBILIARIO EM GERAL (P)	REGULAR
0000003204	ESTANTE DE ACO REFORCADA COM 07 PRATELEIRAS 2,00M	29/06/2009	26,74	MOBILIARIO EM GERAL (P)	REGULAR
0000003205	ESTANTE DE ACO REFORCADA COM 07 PRATELEIRAS 2,00M	29/06/2009	26,74	MOBILIARIO EM GERAL (P)	REGULAR
0000003206	MINI IMPRESSORA MATRICIAL NAO FISCAL BEMATECH MP-2	20/07/2009	143,00	EQUIPAMENTOS DE PROCESSAMENTO DE	REGULAR
0000003218	CASE GAVETA USB PARA HD EXTERNO 2,5" SATA I E II M	22/09/2009	50,00	EQUIPAMENTOS DE PROCESSAMENTO DE	REGULAR
0000003245	CADEIRA GIRATORIA MODELO DIRETOR, COR PRETA, COM E	08/02/2010	33,16	MOBILIARIO EM GERAL (P)	REGULAR - HOSPITAL
0000003289	DVD PLAYER LG MODELO DV 457 PRETO COM KARAOKE	20/04/2010	26,97	EQUIPAMENTOS PARA AUDIO, VIDEO E FOTO	REGULAR
0000003312	CADEIRA GIRATORIA MODELO EXECUTIVA COM BASE A GAS	26/05/2010	31,57	MOBILIARIO EM GERAL (P)	REGULAR
0000003314	CADEIRA GIRATORIA MODELO EXECUTIVA COM BASE A GAS	26/05/2010	31,57	MOBILIARIO EM GERAL (P)	REGULAR
0000003316	CADEIRA GIRATORIA MODELO EXECUTIVA COM BASE A GAS	26/05/2010	31,57	MOBILIARIO EM GERAL (P)	REGULAR
0000003317	CADEIRA GIRATORIA MODELO EXECUTIVA COM BASE A GAS	26/05/2010	31,57	MOBILIARIO EM GERAL (P)	REGULAR
0000003349	HD 1TB SATA II SAMSUNG 7200RPM	12/08/2010	39,80	EQUIPAMENTOS DE PROCESSAMENTO DE	REGULAR
0000003354	MINI IMPRESSORA MATRICIAL NAO FISCAL BEMATECH MP-2	05/11/2010	170,00	EQUIPAMENTOS DE PROCESSAMENTO DE	REGULAR
0000003427	HD EXTERNO 2,5" 500GB MARCA SAMSUNG MODELO HKMU050	07/04/2011	49,80	EQUIPAMENTOS DE PROCESSAMENTO	REGULAR
0000003429	ESTANTE DE ACO CHAPA 24 MEDINDO 1,96M X 0,93M X 0,	12/04/2011	27,62	MOBILIARIO EM GERAL (P)	REGULAR
0000003519	HD DE 1TB SATA II SAMSUNG COM CASE (GAVETA)	03/02/2012	39,60	EQUIPAMENTOS DE PROCESSAMENTO	REGULAR
0000003524	HD EXTERNO DE 2TB USB HITACHI COM CASE PRETO	30/03/2012	104,50	EQUIPAMENTOS DE PROCESSAMENTO	REGULAR
0000003594	MICROCOMPUTADOR SERVIDOR COM GABINETE TORRE DE 2 B	04/12/2012	380,80	EQUIPAMENTOS DE PROCESSAMENTO DE	REGULAR
0000003541	ASPIRADOR DE PO E LIQUIDO PROFISSIONAL 62 LITROS 2	20/08/2012	140,10	APARELHOS E UTENSILIOS DOMESTICOS (P)	REGULAR
0000003753	POLTRONA GIRATORIA PRESIDENTE CAVALETTI MODELO STA	08/10/2013	70,43	MOBILIARIO EM GERAL (P)	REGULAR - HOSPITAL
0000003799	POLTRONA FIXA SKY DIRETOR CAVALETTI MODELO START 4	08/10/2013	49,00	MOBILIARIO EM GERAL (P)	REGULAR - HOSPITAL
0000003832	HD EXTERNO 2TB USB SEAGATE COM CASE PRETO MYMAX	21/10/2013	47,50	EQUIPAMENTOS DE PROCESSAMENTO DE	REGULAR
0000003892	ARMARIO CREDENZA MEDINDO 1,60M X 0,46M X 0,74M BAI	04/12/2013	280,37	MOBILIARIO EM GERAL (P)	REGULAR
0000004041	IMPRESSORA MULTIFUNCCIONAL HP COLOR LASERJET PRO MF	06/07/2016	350,00	EQUIPAMENTOS DE PROCESSAMENTO DE	REGULAR
0000004048	PROJETOR MARCA EPSON POWERLITE X36+ 3600 LUMENS XG	09/09/2016	1.118,02	EQUIPAMENTOS PARA AUDIO, VIDEO E FOTO	REGULAR
0000004110	IMPRESSORA MULTIFUNCCIONAL HP COLOR LASERJET PRO MF	30/05/2019	711,51	EQUIPAMENTOS DE PROCESSAMENTO DE	REGULAR
0000004184	APARELHO DE AR CONDICIONADO INVERTER 12.000 BTUS T	23/11/2021	2.307,73	OUTRAS MAQUINAS, APARELHOS,	REGULAR
0000004186	APARELHO DE AR CONDICIONADO INVERTER 12.000 BTUS T	23/11/2021	2.307,73	OUTRAS MAQUINAS, APARELHOS,	REGULAR
0000004217	CAIXA DE SOM MULTILASER SPI72 MULTIMIDIA 2.1 14W R	08/12/2021	124,90	EQUIPAMENTOS DE PROCESSAMENTO DE	REGULAR
0000004218	CAIXA DE SOM MULTILASER SPI72 MULTIMIDIA 2.1 14W R	08/12/2021	124,90	EQUIPAMENTOS DE PROCESSAMENTO DE	REGULAR
0000004252	NOTEBOOK ACER PREDATOR HELIOS 300 PH315-53-75N8, I	14/12/2021	7.811,44	EQUIPAMENTOS DE PROCESSAMENTO DE	REGULAR

Documento assinado digitalmente conforme MP nº 2.200-2/2001, que institui a Infraestrutura de Chaves Públicas Brasileira - ICP-Brasil. Para verificação e detalhes da assinatura utilize o software BRY Signer ou o verificador de sua preferência.





# CÂMARA MUNICIPAL DE BEBEDOURO



## Assinaturas Digitais

O documento acima foi proposto para assinatura digital na Câmara Municipal de Bebedouro. Para verificar as assinaturas, clique no link: <http://177.21.38.106/Siave/documentos/autenticar?chave=V5P2080X19839WK1>, ou vá até o site <http://177.21.38.106/Siave/documentos/autenticar> e utilize o código abaixo para verificar se este documento é válido:

**Código para verificação: V5P2-080X-1983-9WK1**



  
**Lidiane Aparecida de Souza  
Martins**

  
**Márcio José Martins**  
Servidor Legislativo - Fiscal de Contratos

  
**Bruna Nicole Porto**  
Secretaria

  
**ARTUR ERNESTO HENRIQUE**  
Vereador - PRESIDENTE

DOCUMENTO DIGITALIZADO EM 03/03/2026 ÀS 10:02:00 - Nº de Protocolo: 18894/2026 - Nº de Documento: 18894/2026 - Nº de Página: 2



DOCUMENTO ASSINADO DIGITALMENTE - PROTOCOLO:54703/2026 - 30/03/2026 - 12:07 - ENAZ-CR21-5U2HK39G





DOCUMENTO ASSINADO DIGITALMENTE - PROTOCOLO:54703/2026 - 30/03/2026 - 12:07 - ENAZ-CR21-5U2HK39G



GPS Map Camera

**Bebedouro, São Paulo, Brasil** 🇧🇷  
R. Duque De Caxias, Bebedouro, São Paulo  
14700-430, Brasil  
Lat -20.944509° Long -48.482194°  
terça-feira, 24/03/2026 08:37 AM GMT -03:00



GPS Map Camera

**Bebedouro, São Paulo, Brasil** 🇧🇷  
3g7v+w9 Arena De Rodeio De Bebedouro -  
Bebedouro, Bebedouro, São Paulo 14710, Brasil  
Lat -20.935239° Long -48.455451°  
terça-feira, 24/03/2026 03:03 PM GMT -03:00



DOCUMENTO ASSINADO DIGITALMENTE - PROTOCOLO:54703/2026 - 30/03/2026 - 12:07 - ENAZ-CR21-5U2HK39G



GPS Map Camera

**Bebedouro, São Paulo, Brasil** 🇧🇷

3g7v+w9 Arena De Rodeio De Bebedouro -  
Bebedouro, Bebedouro, São Paulo 14710, Brasil  
Lat -20.935209° Long -48.455452°  
terça-feira, 24/03/2026 03:03 PM GMT -03:00



GPS Map Camera

**Bebedouro, São Paulo, Brasil** 🇧🇷

3g7v+w9 Arena De Rodeio De Bebedouro -  
Bebedouro, Bebedouro, São Paulo 14710, Brasil  
Lat -20.935225° Long -48.455391°  
terça-feira, 24/03/2026 02:50 PM GMT -03:00



DOCUMENTO ASSINADO DIGITALMENTE - PROTOCOLO:54703/2026 - 30/03/2026 - 12:07 - ENAZ-CR21-5U2HK39G





DOCUMENTO ASSINADO DIGITALMENTE - PROTOCOLO:54703/2026 - 30/03/2026 - 12:07 - ENAZ-CR21-6U2HK39G



Google

GPS Map Camera

**Bebedouro, São Paulo, Brasil** 

R. Duque De Caxias, Bebedouro, São Paulo  
14700-430, Brasil

Lat -20.944463° Long -48.482211°

terça-feira, 24/03/2026 02:29 PM GMT -03:00



Google

GPS Map Camera

**Bebedouro, São Paulo, Brasil** 

R. Duque De Caxias, Bebedouro, São Paulo  
14700-430, Brasil

Lat -20.944465° Long -48.482218°

terça-feira, 24/03/2026 02:29 PM GMT -03:00



Google

GPS Map Camera

**Bebedouro, São Paulo, Brasil** 🇧🇷

R. Duque De Caxias, Bebedouro, São Paulo  
14700-430, Brasil

Lat -20.94447° Long -48.482204°

terça-feira, 24/03/2026 02:29 PM GMT -03:00



Google

GPS Map Camera

**Bebedouro, São Paulo, Brasil** 🇧🇷

R. Visc. Do Rio Branco, Bebedouro, São Paulo  
14701-310, Brasil

Lat -20.948192° Long -48.484189°

terça-feira, 24/03/2026 02:06 PM GMT -03:00





**Bebedouro, São Paulo, Brasil**  
R. Lucas Evangelista, Bebedouro, São Paulo  
14701-420, Brasil  
Lat -20.947962° Long -48.484172°  
terça-feira, 24/03/2026 02:05 PM GMT -03:00

GPS Map Camera



**Bebedouro, São Paulo, Brasil**  
R. Lucas Evangelista, Bebedouro, São Paulo  
14701-420, Brasil  
Lat -20.947956° Long -48.484168°  
terça-feira, 24/03/2026 02:05 PM GMT -03:00

GPS Map Camera







DOCUMENTO ASSINADO DIGITALMENTE - PROTOCOLO:54703/2026 - 30/03/2026 - 12:07 - ENAZ-CR21-5U2HK39G



GPS Map Camera

### Bebedouro, São Paulo, Brasil 🇧🇷

R. Lucas Evangelista, Bebedouro, São Paulo  
14701-420, Brasil

Lat -20.947952° Long -48.484166°

terça-feira, 24/03/2026 02:05 PM GMT -03:00



GPS Map Camera

### Bebedouro, São Paulo, Brasil 🇧🇷

R. Lucas Evangelista, Bebedouro, São Paulo  
14701-420, Brasil

Lat -20.947906° Long -48.484135°

terça-feira, 24/03/2026 02:04 PM GMT -03:00





DOCUMENTO ASSINADO DIGITALMENTE - PROTOCOLO:54703/2026 - 30/03/2026 - 12:07 - ENAZ-CR21-5U2HK39G





GPS Map Camera



Google

### Bebedouro, São Paulo, Brasil

R. Lucas Evangelista, Bebedouro, São Paulo  
14701-420, Brasil

Lat -20.947913° Long -48.484144°

terça-feira, 24/03/2026 02:05 PM GMT -03:00



GPS Map Camera



Google

### Bebedouro, São Paulo, Brasil

R. Duque De Caxias, Bebedouro, São Paulo  
14700-430, Brasil

Lat -20.944442° Long -48.482296°

terça-feira, 24/03/2026 01:40 PM GMT -03:00



Google

Bebedouro, São Paulo, Brasil 🇧🇷

R. Duque De Caxias, Bebedouro, São Paulo  
14700-430, Brasil

Lat -20.944447° Long -48.482304°

terça-feira, 24/03/2026 01:40 PM GMT -03:00

GPS Map Camera



Google

Bebedouro, São Paulo, Brasil 🇧🇷

R. Duque De Caxias, Bebedouro, São Paulo  
14700-430, Brasil

Lat -20.944445° Long -48.482277°

terça-feira, 24/03/2026 01:40 PM GMT -03:00

GPS Map Camera



Bebedouro, São Paulo, Brasil 🇧🇷

R. Duque De Caxias, Bebedouro, São Paulo  
14700-430, Brasil

Lat -20.944446° Long -48.482282°

terça-feira, 24/03/2026 01:40 PM GMT -03:00

GPS Map Camera



Bebedouro, São Paulo, Brasil 🇧🇷

R. Duque De Caxias, Bebedouro, São Paulo  
14700-430, Brasil

Lat -20.944449° Long -48.482282°

terça-feira, 24/03/2026 01:40 PM GMT -03:00

GPS Map Camera





GPS Map Camera



Google

### Bebedouro, São Paulo, Brasil 🇧🇷

R. Duque De Caxias, Bebedouro, São Paulo  
14700-430, Brasil

Lat -20.944526° Long -48.482171°

terça-feira, 24/03/2026 01:39 PM GMT -03:00



GPS Map Camera



Google

### Bebedouro, São Paulo, Brasil 🇧🇷

R. Duque De Caxias, Bebedouro, São Paulo  
14700-430, Brasil

Lat -20.944451° Long -48.482284°

terça-feira, 24/03/2026 01:39 PM GMT -03:00



DOCUMENTO ASSINADO DIGITALMENTE - PROTOCOLO:54703/2026 - 30/03/2026 - 12:07 - ENAZ-CR21-5U2HK39G





Google

## Bebedouro, São Paulo, Brasil 🇧🇷

R. Duque De Caxias, Bebedouro, São Paulo  
14700-430, Brasil

Lat -20.944498° Long -48.482198°

segunda-feira, 30/03/2026 08:27 AM GMT -03:00



Google

## Bebedouro, São Paulo, Brasil 🇧🇷

R. Duque De Caxias, Bebedouro, São Paulo  
14700-430, Brasil

Lat -20.944524° Long -48.48218°

segunda-feira, 30/03/2026 08:27 AM GMT -03:00



**Bebedouro, São Paulo, Brasil** 🇧🇷

R. Duque De Caxias, Bebedouro, São Paulo  
14700-430, Brasil

Lat -20.944495° Long -48.482198°

segunda-feira, 30/03/2026 08:27 AM GMT -03:00

GPS Map Camera

DOCUMENTO ASSINADO DIGITALMENTE - PROTOCOLO:54703/2026 - 30/03/2026 - 12:07 - ENAZ-CR21-5U2H-K39G



**Bebedouro, São Paulo, Brasil** 🇧🇷

R. Duque De Caxias, Bebedouro, São Paulo  
14700-430, Brasil

Lat -20.944523° Long -48.48218°

segunda-feira, 30/03/2026 08:27 AM GMT -03:00

GPS Map Camera

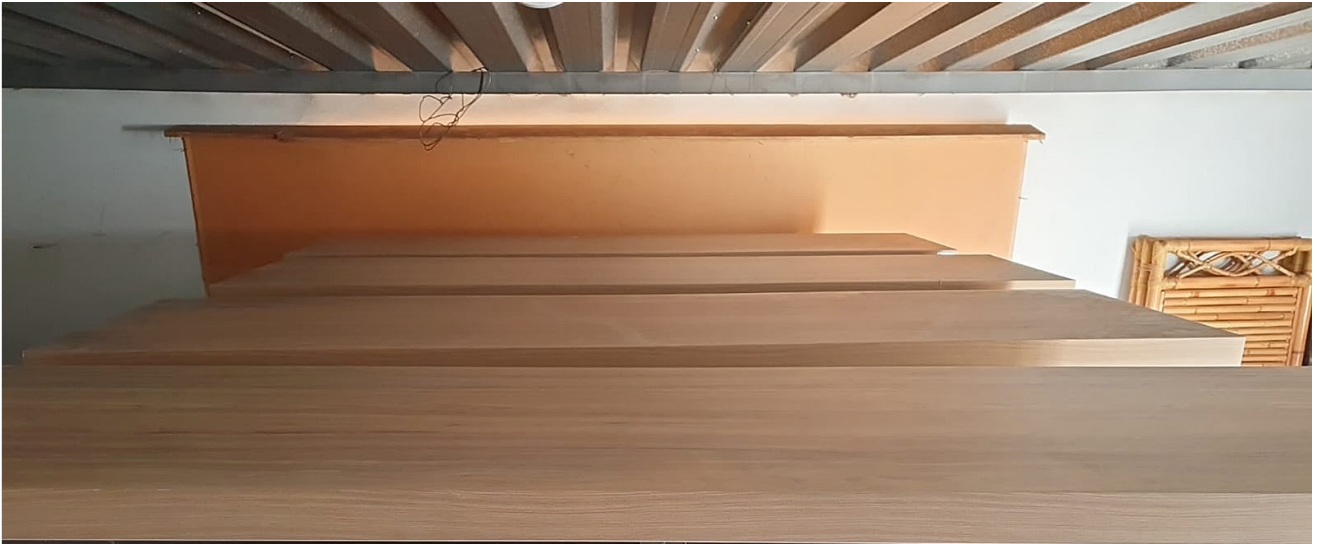

Google

GPS Map Camera

**Bebedouro, São Paulo, Brasil** 🇧🇷

R. Duque De Caxias, Bebedouro, São Paulo  
14700-430, Brasil

Lat -20.944523° Long -48.482182°

segunda-feira, 30/03/2026 08:27 AM GMT -03:00



Google

GPS Map Camera

**Bebedouro, São Paulo, Brasil** 🇧🇷

R. Duque De Caxias, Bebedouro, São Paulo  
14700-430, Brasil

Lat -20.944524° Long -48.482177°

segunda-feira, 30/03/2026 08:26 AM GMT -03:00



## Márcio José Martins

---

**De:** Edner - Camara Municipal Bebedouro <edner@camarabebedouro.sp.gov.br>  
**Enviado em:** segunda-feira, 30 de março de 2026 16:58  
**Para:** marcio@camarabebedouro.sp.gov.br  
**Cc:** marciomartinsbebedouro@gmail.com  
**Assunto:** Ofício de Autorização de Baixa no Sistema e Termo de Baixa  
**Anexos:** OEDPC001.26.pdf; TermodeBaixaBensTransferidosaPrefeitura30032026.pdf

**Prioridade:** Alta

Boa tarde Marcio.

Segue em anexo o ofício de Autorização de Baixa no Sistema e Termo de Baixa.

Atte,

Edner



# CÂMARA MUNICIPAL DE BEBEDOURO

ESTADO DE SÃO PAULO  
www.camarabebedouro.sp.gov.br



OEDPC/001/26/esl

Bebedouro, 30 de março de 2026.

Excelentíssimo Artur Ernesto Henrique  
Presidente da Câmara Municipal de Bebedouro

Servimo-nos deste, a fim de comunicar e solicitar autorização de Vossa Excelência, para baixar do sistema de patrimônio da Câmara Municipal de Bebedouro **diversos bens/equipamentos doados ao Paço Municipal**. Os citados bens/equipamentos foram transferidos à Prefeitura Municipal de Bebedouro/SP, conforme orientação dos **RELATÓRIOS SOBRE CESSÃO (DOAÇÃO) DE BENS PATRIMONIAIS MÓVEIS DA COMISSÃO DE RECEBIMENTO E BAIXA DE PATRIMÔNIO DA CÂMARA MUNICIPAL DE BEBEDOURO** de 19/03 e 23/03/2026, das autorizações das Resoluções ns. 219 e 220/2026 de 23/03/2026 e de Termo de Entrega de 24/03/2026.

Lucimeire Tribioli de Moraes  
**Diretora Administrativa e Financeira**

Edner Soares Lemes  
**Chefe do Depto Financeiro**

**AUTORIZADO EM 30/03/2026**

---

Artur Ernesto Henrique  
**PRESIDENTE DA CÂMARA MUNICIPAL DE BEBEDOURO**



# CÂMARA MUNICIPAL DE BEBEDOURO



## Assinaturas Digitais

O documento acima foi proposto para assinatura digital na Câmara Municipal de Bebedouro. Para verificar as assinaturas, clique no link: <http://177.21.38.106/Siave/documentos/autenticar?chave=74N0BY2M6J3W3732>, ou vá até o site <http://177.21.38.106/Siave/documentos/autenticar> e utilize o código abaixo para verificar se este documento é válido:

**Código para verificação: 74N0-BY2M-6J3W-3732**



**Lucimeire Tribioli de Moraes**  
Diretoria Administrativo-Financeira

**ARTUR ERNESTO HENRIQUE**  
Vereador - PRESIDENTE

**EDNER SOARES LEMES**  
Chefia do Departamento Financeiro

DOCUMENTO ASSINADO EM 03/03/2026 ÀS 10:00:00 POR EDNER SOARES LEMES - CHIEFA DO DEPARTAMENTO FINANCEIRO - 5U2H-K39G







Camara Municipal de Bebedouro

Relatorio Sintetico de Moveis por Setor 00016 DEPOSITO EXTERNO

Selecao : Bens INCORPORADOS

de

a 30/03/2026

Conta :

TODAS AS CONTAS SELECIONADAS

DATA 30/03/2026

PAGINA

1

SETOR : 00016 DEPOSITO EXTERNO

No. CHAPA	DESCRICAO OBJETO	DATA AQUISICAO	VALOR ATUAL	CONTA PATRIMONIAL	SITUACAO
0000001604	MESA 200 X 0,50M C/PES REMOVIVEIS	18/12/1997	37,50	MOBILIARIO EM GERAL (P)	<I >
0000001605	MESA 200 X 0,50M C/PES REMOVIVEIS	18/12/1997	37,50	MOBILIARIO EM GERAL (P)	<I >
0000001606	MESA 200 X 0,50M C/PES REMOVIVEIS	18/12/1997	37,50	MOBILIARIO EM GERAL (P)	<I >
0000001541	ESTANTE DE ACO 198 X 0,40 X0,92	19/08/1997	17,05	MOBILIARIO EM GERAL (P)	<I >
010-000320	RACK DE SOM ASK PROFISSIONAL	19/03/1993	0,01	MOBILIARIO EM GERAL (P)	<I >
0000000784	COMPRESSOR BEHRINGER COMPOSER MDX	25/02/1997	40,09	EQUIPAMENTOS PARA AUDIO, VIDEO E FOTO (P)	<I >
0000000785	EQUALIZADOR YAMAHA Q2031A	25/02/1997	103,30	EQUIPAMENTOS PARA AUDIO, VIDEO E FOTO (P)	<I >
0000000797	AMPLIF. SOUND TECH MOD: PL150	07/03/1997	50,10	EQUIPAMENTOS PARA AUDIO, VIDEO E FOTO (P)	<I >
0000001524	SOFTWARE GESTAO PESSOAL GP-CETIL	19/02/1997	0,01	MOBILIARIO EM GERAL (P)	<I >
0000001525	SOFTWARE APOIO LEGISLATIVO-ALCETIL	19/02/1997	0,01	MOBILIARIO EM GERAL (P)	<I >
0000001797	PUF MODELO RETO EM COURISSIMO MARRON	31/03/1999	10,90	MOBILIARIO EM GERAL (P)	<I >
0000002022	POLTRONA C/ BRACO DE ENCOSTO ALTO N	10/12/1999	2,70	MOBILIARIO EM GERAL (P)	<I >
0000002023	POLTRONA C/ BRACO DE ENCOSTO ALTO N	10/12/1999	2,70	MOBILIARIO EM GERAL (P)	<I >
0000002024	POLTRONA C/ BRACO DE ENCOSTO ALTO N	10/12/1999	2,70	MOBILIARIO EM GERAL (P)	<I >
0000002026	POLTRONA C/ BRACO DE ENCOSTO ALTO N	10/12/1999	2,70	MOBILIARIO EM GERAL (P)	<I >
0000002028	POLTRONA C/ BRACO DE ENCOSTO ALTO N	10/12/1999	2,70	MOBILIARIO EM GERAL (P)	<I >
0000002029	POLTRONA C/ BRACO DE ENCOSTO ALTO N	10/12/1999	2,70	MOBILIARIO EM GERAL (P)	<I >
0000002030	POLTRONA C/ BRACO DE ENCOSTO ALTO N	10/12/1999	2,70	MOBILIARIO EM GERAL (P)	<I >
0000002031	POLTRONA C/ BRACO DE ENCOSTO ALTO N	10/12/1999	2,70	MOBILIARIO EM GERAL (P)	<I >
0000002032	POLTRONA C/ BRACO DE ENCOSTO ALTO N	10/12/1999	2,70	MOBILIARIO EM GERAL (P)	<I >
0000002033	POLTRONA C/ BRACO DE ENCOSTO ALTO N	10/12/1999	2,70	MOBILIARIO EM GERAL (P)	<I >
0000002034	POLTRONA C/ BRACO DE ENCOSTO ALTO N	10/12/1999	2,70	MOBILIARIO EM GERAL (P)	<I >
0000002035	POLTRONA C/ BRACO DE ENCOSTO ALTO N	10/12/1999	2,70	MOBILIARIO EM GERAL (P)	<I >
0000002036	POLTRONA C/ BRACO DE ENCOSTO ALTO N	10/12/1999	2,70	MOBILIARIO EM GERAL (P)	<I >
0000002072	POLTRONA C/ BRACO DE ENCOSTO ALTO N	10/12/1999	2,70	MOBILIARIO EM GERAL (P)	<I >
0000002073	POLTRONA C/ BRACO DE ENCOSTO ALTO N	10/12/1999	2,70	MOBILIARIO EM GERAL (P)	<I >
0000002074	POLTRONA C/ BRACO DE ENCOSTO ALTO N	10/12/1999	2,70	MOBILIARIO EM GERAL (P)	<I >
0000002076	POLTRONA C/ BRACO DE ENCOSTO ALTO N	10/12/1999	2,70	MOBILIARIO EM GERAL (P)	<I >
0000002077	POLTRONA C/ BRACO DE ENCOSTO ALTO N	10/12/1999	2,70	MOBILIARIO EM GERAL (P)	<I >
0000002078	POLTRONA C/ BRACO DE ENCOSTO ALTO N	10/12/1999	2,70	MOBILIARIO EM GERAL (P)	<I >
0000002079	POLTRONA C/ BRACO DE ENCOSTO ALTO N	10/12/1999	2,70	MOBILIARIO EM GERAL (P)	<I >
0000002080	POLTRONA C/ BRACO DE ENCOSTO ALTO N	10/12/1999	2,70	MOBILIARIO EM GERAL (P)	<I >
0000002081	POLTRONA C/ BRACO DE ENCOSTO ALTO N	10/12/1999	2,70	MOBILIARIO EM GERAL (P)	<I >
0000002082	POLTRONA C/ BRACO DE ENCOSTO ALTO N	10/12/1999	2,70	MOBILIARIO EM GERAL (P)	<I >
0000002083	POLTRONA C/ BRACO DE ENCOSTO ALTO N	10/12/1999	2,70	MOBILIARIO EM GERAL (P)	<I >
0000002084	POLTRONA C/ BRACO DE ENCOSTO ALTO N	10/12/1999	2,70	MOBILIARIO EM GERAL (P)	<I >
0000002085	POLTRONA C/ BRACO DE ENCOSTO ALTO N	10/12/1999	2,70	MOBILIARIO EM GERAL (P)	<I >
0000002086	POLTRONA C/ BRACO DE ENCOSTO ALTO N	10/12/1999	2,70	MOBILIARIO EM GERAL (P)	<I >
0000002087	POLTRONA C/ BRACO DE ENCOSTO ALTO N	10/12/1999	2,70	MOBILIARIO EM GERAL (P)	<I >
0000002088	POLTRONA C/ BRACO DE ENCOSTO ALTO N	10/12/1999	2,70	MOBILIARIO EM GERAL (P)	<I >
0000002089	POLTRONA C/ BRACO DE ENCOSTO ALTO N	10/12/1999	2,70	MOBILIARIO EM GERAL (P)	<I >
0000002090	POLTRONA C/ BRACO DE ENCOSTO ALTO N	10/12/1999	2,70	MOBILIARIO EM GERAL (P)	<I >
0000002091	POLTRONA C/ BRACO DE ENCOSTO ALTO N	10/12/1999	2,70	MOBILIARIO EM GERAL (P)	<I >
0000002092	POLTRONA C/ BRACO DE ENCOSTO ALTO N	10/12/1999	2,70	MOBILIARIO EM GERAL (P)	<I >
0000002093	POLTRONA C/ BRACO DE ENCOSTO ALTO N	10/12/1999	2,70	MOBILIARIO EM GERAL (P)	<I >
0000002094	POLTRONA C/ BRACO DE ENCOSTO ALTO N	10/12/1999	2,70	MOBILIARIO EM GERAL (P)	<I >
0000002095	POLTRONA C/ BRACO DE ENCOSTO ALTO N	10/12/1999	2,70	MOBILIARIO EM GERAL (P)	<I >
0000002096	POLTRONA C/ BRACO DE ENCOSTO ALTO N	10/12/1999	2,70	MOBILIARIO EM GERAL (P)	<I >



Camara Municipal de Bebedouro  
Relatorio Sintetico de Moveis por Setor 00016 DEPOSITO EXTERNO  
Selecao : Bens INCORPORADOS de a 30/03/2026  
Conta : TODAS AS CONTAS SELECIONADAS

DATA 30/03/2026

PAGINA 2

SETOR : 00016 DEPOSITO EXTERNO

No. CHAPA	DESCRICAO OBJETO	DATA AQUISICAO	VALOR ATUAL	CONTA PATRIMONIAL	SITUACAO
0000002097	POLTRONA C/ BRACO DE ENCOSTO ALTO N	10/12/1999	2,70	MOBILIARIO EM GERAL (P)	<I >
0000002098	POLTRONA C/ BRACO DE ENCOSTO ALTO N	10/12/1999	2,70	MOBILIARIO EM GERAL (P)	<I >
0000002099	POLTRONA C/ BRACO DE ENCOSTO ALTO N	10/12/1999	2,70	MOBILIARIO EM GERAL (P)	<I >
0000002100	POLTRONA C/ BRACO DE ENCOSTO ALTO N	10/12/1999	2,70	MOBILIARIO EM GERAL (P)	<I >
0000002101	POLTRONA C/ BRACO DE ENCOSTO ALTO N	10/12/1999	2,70	MOBILIARIO EM GERAL (P)	<I >
0000002102	POLTRONA C/ BRACO DE ENCOSTO ALTO N	10/12/1999	2,70	MOBILIARIO EM GERAL (P)	<I >
0000002103	POLTRONA C/ BRACO DE ENCOSTO ALTO N	10/12/1999	2,70	MOBILIARIO EM GERAL (P)	<I >
0000002104	POLTRONA C/ BRACO DE ENCOSTO ALTO N	10/12/1999	2,70	MOBILIARIO EM GERAL (P)	<I >
0000002105	POLTRONA C/ BRACO DE ENCOSTO ALTO N	10/12/1999	2,70	MOBILIARIO EM GERAL (P)	<I >
0000002106	POLTRONA C/ BRACO DE ENCOSTO ALTO N	10/12/1999	2,70	MOBILIARIO EM GERAL (P)	<I >
0000002107	POLTRONA C/ BRACO DE ENCOSTO ALTO N	10/12/1999	2,70	MOBILIARIO EM GERAL (P)	<I >
0000002108	POLTRONA C/ BRACO DE ENCOSTO ALTO N	10/12/1999	2,70	MOBILIARIO EM GERAL (P)	<I >
0000002109	POLTRONA C/ BRACO DE ENCOSTO ALTO N	10/12/1999	2,70	MOBILIARIO EM GERAL (P)	<I >
0000002110	POLTRONA C/ BRACO DE ENCOSTO ALTO N	10/12/1999	2,70	MOBILIARIO EM GERAL (P)	<I >
0000002111	POLTRONA C/ BRACO DE ENCOSTO ALTO N	10/12/1999	2,70	MOBILIARIO EM GERAL (P)	<I >
0000002112	POLTRONA C/ BRACO DE ENCOSTO ALTO N	10/12/1999	2,70	MOBILIARIO EM GERAL (P)	<I >
0000002113	POLTRONA C/ BRACO DE ENCOSTO ALTO N	10/12/1999	2,70	MOBILIARIO EM GERAL (P)	<I >
0000002115	POLTRONA C/ BRACO DE ENCOSTO ALTO N	10/12/1999	2,70	MOBILIARIO EM GERAL (P)	<I >
0000002247	ESTANTE DE ACO 1,98X0,40 COM 6 PRAT	19/06/2000	5,10	MOBILIARIO EM GERAL (P)	<I >
0000002248	ESTANTE DE ACO 1,98X0,40 COM 6 PRAT	19/06/2000	5,10	MOBILIARIO EM GERAL (P)	<I >
0000002254	ESTANTE DE ACO 1,98X0,30 COM 6 PRAT	19/06/2000	3,80	MOBILIARIO EM GERAL (P)	<I >
0000002255	ESTANTE DE ACO 1,98X0,30 COM 6 PRAT	19/06/2000	3,80	MOBILIARIO EM GERAL (P)	<I >
0000002256	ESTANTE DE ACO 1,98X0,30 COM 6 PRAT	19/06/2000	3,80	MOBILIARIO EM GERAL (P)	<I >
0000002257	ESTANTE DE ACO 1,98X0,30 COM 6 PRAT	19/06/2000	3,80	MOBILIARIO EM GERAL (P)	<I >
0000002258	ESTANTE DE ACO 1,98X0,30 COM 6 PRAT	19/06/2000	3,80	MOBILIARIO EM GERAL (P)	<I >
0000002284	ANDAIME C/ 10 PECAS	29/09/2000	27,00	OUTRAS MAQUINAS, APARELHOS, EQUIPAMENTOS E	<I >
0000002313	ESTANTE DE ACO 1,98X40X90	06/11/2000	6,50	MOBILIARIO EM GERAL (P)	<I >
0000002314	ESTANTE DE ACO 1,98X40X70	06/11/2000	6,50	MOBILIARIO EM GERAL (P)	<I >
0000002428	FOTOLITOGRAVURA PARA BRASAO EM ALUM	31/07/2001	240,00	OUTRAS MAQUINAS, APARELHOS, EQUIPAMENTOS E	<I >
0000002509	ESTANTE DE ACO 92X40X2,00M	30/07/2002	6,80	MOBILIARIO EM GERAL (P)	<I >
0000002510	ESTANTE DE ACO 92X40X2,00M	30/07/2002	6,80	MOBILIARIO EM GERAL (P)	<I >
0000002511	ESTANTE DE ACO 92X40X2,00M	30/07/2002	6,80	MOBILIARIO EM GERAL (P)	<I >
0000002620	PROGRAMADOR E CONTADOR DIGITAL ELET	16/04/2003	348,24	OUTRAS MAQUINAS, APARELHOS, EQUIPAMENTOS E	<I >
0000002817	MODULO EFEITO ZOOM RFX 1000	02/12/2004	68,82	EQUIPAMENTOS PARA AUDIO, VIDEO E FOTO (P)	<I >
0000002818	MESA DE AUDIO STANER BUX 12	02/12/2004	97,68	EQUIPAMENTOS PARA AUDIO, VIDEO E FOTO (P)	<I >
0000002828	ASPIRADOR SOLIDO/LIQUIDO ELECTROLUX T8002 PRO 110V	28/12/2004	140,28	APARELHOS E UTENSILIOS DOMESTICOS (P)	<I >
0000003056	RADIO PORTATIL COM 4 FAIXAS FM, OM, OC1 E OC2	15/01/2007	9,08	EQUIPAMENTOS PARA AUDIO, VIDEO E FOTO (P)	<I >
0000003057	RADIO PORTATIL COM 4 FAIXAS FM/OM/OC1 E OC.	15/01/2007	9,08	EQUIPAMENTOS PARA AUDIO, VIDEO E FOTO (P)	<I >
0000003063	MESA DE 1,20M DE DIAMETRO EM MDF BRANCO COM PES EM	26/01/2007	34,18	MOBILIARIO EM GERAL (P)	<I >
0000003064	MESA DE 1,20M DE DIAMETRO EM MDF BRANCO COM PES EM	26/01/2007	34,18	MOBILIARIO EM GERAL (P)	<I >
0000003065	MESA DE 1,20M DE DIAMETRO EM MDF BRANCO COM PES EM	26/01/2007	34,18	MOBILIARIO EM GERAL (P)	<I >
0000003066	MESA DE 1,20M DE DIAMETRO EM MDF BRANCO COM PES EM	26/01/2007	34,18	MOBILIARIO EM GERAL (P)	<I >
0000003079	ENCERADEIRA INDUSTRIAL	22/03/2007	169,96	APARELHOS E UTENSILIOS DOMESTICOS (P)	<I >
0000003192	PRATELEIRA DE ACO REFORCADA MEDINDO 0,92M X 0,40M	29/06/2009	5,11	MOBILIARIO EM GERAL (P)	<I >
0000003203	ESTANTE DE ACO REFORCADA COM 07 PRATELEIRAS 2,00M	29/06/2009	26,74	MOBILIARIO EM GERAL (P)	<I >
0000003230	AMPLIFICADOR (POTENCIA) BEHRINGER EP1500 (2X700W)	06/11/2009	341,04	EQUIPAMENTOS PARA AUDIO, VIDEO E FOTO (P)	<I >
0000003231	AMPLIFICADOR (POTENCIA) BEHRINGER EP1500 (2X700W)	06/11/2009	341,04	EQUIPAMENTOS PARA AUDIO, VIDEO E FOTO (P)	<I >
0000003293	LICENCA DE USO DO SOFTWARE ATO LEGAL E EFETIVIDADE	27/04/2010	0,01	MOBILIARIO EM GERAL (P)	<I >



Camara Municipal de Bebedouro  
 Relatorio Sintetico de Moveis por Setor 00016 DEPOSITO EXTERNO  
 Selecao : Bens INCORPORADOS de a 30/03/2026  
 Conta : TODAS AS CONTAS SELECIONADAS

DATA 30/03/2026

PAGINA 3

SETOR : 00016 DEPOSITO EXTERNO

No.CHAPA	DESCRICAO OBJETO	DATA AQUISICAO	VALOR ATUAL	CONTA PATRIMONIAL	SITUACAO
0000003294	LICENCA DE USO DO SOFTWARE LICITACOES E CONTRATOS	27/04/2010	0,01	MOBILIARIO EM GERAL (P)	<I >
0000003440	CORTINA MEDINDO 2,80M X 1,50M DE ALTURA EM ALGODAO	11/04/2011	72,91	MOBILIARIO EM GERAL (P)	<I >
0000003442	CORTINA MEDINDO 1,50M X 0,80M DE ALTURA EM ALGODAO	11/04/2011	22,29	MOBILIARIO EM GERAL (P)	<I >
0000003445	LICENCA DE USO DO SOFTWARE TRANSPARENCIA BRASIL (T	12/05/2011	0,01	MOBILIARIO EM GERAL (P)	<I >
0000003935	ARMARIO CREDENZA MEDINDO 0,80M X 0,46M X 1,85M ALT	04/12/2013	273,61	MOBILIARIO EM GERAL (P)	<I >
0000004056	LICENCA DE USO DO SOFTWARE LICITA AUDESP - LICITAC	29/03/2017	1.500,00	MOBILIARIO EM GERAL (P)	<I >
0000004084	LICENCA DE USO DO SOFTWARE GP-ESOCIAL COMUNICACAO	21/03/2018	2.379,49	MOBILIARIO EM GERAL (P)	<I >
0000004085	LICENCA DE USO DO SOFTWARE GP-ESOCIAL ADEQUACAO CA	21/03/2018	1.586,32	MOBILIARIO EM GERAL (P)	<I >
0000004095	LICENCA DE USO DO SOFTWARE GP-CONTRA CHEQUE ONLINE	29/08/2018	2.000,00	MOBILIARIO EM GERAL (P)	<I >
0000004225	NOBREAK 1200VA 60HZ RAGTECH EASY PRO 4162 PRETO	14/12/2021	1.256,70	MAQUINAS E EQUIPAMENTOS ENERGETICOS (P)	<I >
00106 Movei(is) deste Setor mostrado(s).					
00001	Setor(es) mostrado(s).	TOTAL FINAL R\$	11.597,21		
00106	Bem(ns) mostrado(s).				
Obs.:(I= INCORPORADO, A = ALIENADO, D = DOADO, G = AGUARDANDO LANCTO. CONTABIL, X = BAIXA, E = EMPRESTADO e DT = DOACAO TERCEIROS)					

# Patrimônios Baixados definitivamente no dia 30/03/2026 - Pelo Departamento Financeiro



**SETOR : 00016 DEPOSITO EXTERNO - CONAM - RELATÓRIO: DATA 23/03/2026 - DEPARTAMENTO FINANCEIRO DA CÂMARA MUNICIPAL DE BEBEDOURO - SP**

No.CHAPA	DESCRICAO OBJETO	DATA AQUISICAO	VALOR ATUAL	CONTA PATRIMONIAL	SITUACAO
000000321	MESA DE SOM STANER	24/03/1993	0,01	EQUIPAMENTOS PARA AUDIO, VIDEO E FOTO	REGULAR
0000001746	ESTANTE DE ACO 1,98 X 0,70 X 0,40 C/	27/11/1998	4,70	MOBILIARIO EM GERAL (P)	REGULAR
0000000295	MAQUINA DE ESCREVER ELETRONICA IBM	06/09/1990	0,01	MAQUINAS E UTENSILIOS DE ESCRITORIO	REGULAR
0000000388	MAQUINA DE ESCREVER IBM WW1000	27/12/1994	0,01	MAQUINAS E UTENSILIOS DE ESCRITORIO	REGULAR
0000000053	PEDESTAL DE MICROFONE DE MESA	01/02/1978	0,01	EQUIPAMENTOS PARA AUDIO, VIDEO E FOTO	REGULAR
0000000325	QUADRO FOTO AMPLIADA DO MUNICIPIO	14/02/1997	126,00	OUTRAS MAQUINAS, APARELHOS,	SUCATA
0000001472	PAINEL DE AVISOS C/ MOLDURA FEIJO E	19/08/1997	41,81	OUTRAS MAQUINAS, APARELHOS,	SUCATA
0000001626	GABINETE NB 112 DH	04/03/1998	12,00	EQUIPAMENTOS PARA AUDIO, VIDEO E FOTO	REGULAR
0000001627	GABINETE NB 112 DH	04/03/1998	12,00	EQUIPAMENTOS PARA AUDIO, VIDEO E FOTO	REGULAR
0000001628	GABINETE NB 112 DH	04/03/1998	12,00	EQUIPAMENTOS PARA AUDIO, VIDEO E FOTO	REGULAR
0000001629	GABINETE NB 112 DH	04/03/1998	12,00	EQUIPAMENTOS PARA AUDIO, VIDEO E FOTO	REGULAR
0000001091	DIREITO ADMINISTRATIVO 5A?EDICAO	08/11/1994	2,05	COLECOES E MATERIAIS BIBLIOGRAFICOS	REGULAR
0000001291	DICIONARIO DE PORTUGUES GLOBO	24/10/1997	6,00	COLECOES E MATERIAIS BIBLIOGRAFICOS	REGULAR
0000001292	DICIONARIO AURELIO	16/06/1997	3,32	COLECOES E MATERIAIS BIBLIOGRAFICOS	REGULAR
0000001293	CONTRATACAO S/LICITACAO LEI 8666/93	30/06/1997	3,04	COLECOES E MATERIAIS BIBLIOGRAFICOS	REGULAR
0000001958	ESTANTE EM CHAPA 24 UNITARIO	22/12/1999	4,88	MOBILIARIO EM GERAL (P)	REGULAR
0000001959	ESTANTE EM CHAPA 24 UNITARIO	22/12/1999	4,88	MOBILIARIO EM GERAL (P)	REGULAR
0000001960	ESTANTE EM CHAPA 24 UNITARIO	27/12/1999	4,88	MOBILIARIO EM GERAL (P)	REGULAR
0000001961	ESTANTE EM CHAPA 24 UNITARIO	27/12/1999	4,88	MOBILIARIO EM GERAL (P)	REGULAR
0000001962	ESTANTE EM CHAPA 24 UNITARIO	27/12/1999	4,88	MOBILIARIO EM GERAL (P)	REGULAR
0000002011	POLTRONA C/ BRAÇO DE ENCOSTO ALTO	10/12/1999	2,70	MOBILIARIO EM GERAL (P)	SUCATA
0000002012	POLTRONA C/ BRAÇO DE ENCOSTO ALTO	10/12/1999	2,70	MOBILIARIO EM GERAL (P)	SUCATA
0000002013	POLTRONA C/ BRAÇO DE ENCOSTO ALTO	10/12/1999	2,70	MOBILIARIO EM GERAL (P)	SUCATA
0000002014	POLTRONA C/ BRAÇO DE ENCOSTO ALTO	10/12/1999	2,70	MOBILIARIO EM GERAL (P)	SUCATA
0000002015	POLTRONA C/ BRAÇO DE ENCOSTO ALTO	10/12/1999	2,70	MOBILIARIO EM GERAL (P)	SUCATA
0000002016	POLTRONA C/ BRAÇO DE ENCOSTO ALTO	10/12/1999	2,70	MOBILIARIO EM GERAL (P)	SUCATA
0000002017	POLTRONA C/ BRAÇO DE ENCOSTO ALTO	10/12/1999	2,70	MOBILIARIO EM GERAL (P)	SUCATA
0000002018	POLTRONA C/ BRAÇO DE ENCOSTO ALTO	10/12/1999	2,70	MOBILIARIO EM GERAL (P)	SUCATA
0000002020	POLTRONA C/ BRAÇO DE ENCOSTO ALTO	10/12/1999	2,70	MOBILIARIO EM GERAL (P)	SUCATA
0000002021	POLTRONA C/ BRAÇO DE ENCOSTO ALTO	10/12/1999	2,70	MOBILIARIO EM GERAL (P)	SUCATA
0000002192	RACK PARA COPIADORA	10/03/2000	29,00	MOBILIARIO EM GERAL (P)	REGULAR
0000002390	LEI DE RESPONSABILIDADE FISCAL	15/03/2001	4,96	COLECOES E MATERIAIS BIBLIOGRAFICOS	REGULAR
0000002391	LEI DE RESPONSABILIDADE FISCAL	15/03/2001	5,12	COLECOES E MATERIAIS BIBLIOGRAFICOS	REGULAR
0000002393	COMENTARIOS A LEI DE LICITACOES E C	15/03/2001	9,28	COLECOES E MATERIAIS BIBLIOGRAFICOS	REGULAR
0000002394	DIREITO ADMINISTRATIVO - ENCADERNAD	15/03/2001	11,20	COLECOES E MATERIAIS BIBLIOGRAFICOS	REGULAR
0000002395	CURSO DE DIREITO ADMINISTRATIVO	15/03/2001	5,60	COLECOES E MATERIAIS BIBLIOGRAFICOS	REGULAR
0000002396	DIREITO ADMINISTRATIVO SISTEMATIZAD	15/03/2001	9,60	COLECOES E MATERIAIS BIBLIOGRAFICOS	REGULAR
0000002474	LIVRO DIREITO CONSTITUCIONAL	07/03/2002	2,08	COLECOES E MATERIAIS BIBLIOGRAFICOS	REGULAR
0000002666	LIVRO "DIREITO TRIBUTARIO BRASILEIR	23/12/2003	15,36	COLECOES E MATERIAIS BIBLIOGRAFICOS	REGULAR
0000002670	LIVRO "COMENTARIOS AO CODIGO TRIBUT	23/12/2003	13,60	COLECOES E MATERIAIS BIBLIOGRAFICOS	REGULAR
0000002671	LIVRO "MANDADO DE SEGURANCA - 26A? E	23/12/2003	10,88	COLECOES E MATERIAIS BIBLIOGRAFICOS	REGULAR
0000002674	LIVRO "COMENTARIOS A LEI No4320 - 3	23/12/2003	8,48	COLECOES E MATERIAIS BIBLIOGRAFICOS	REGULAR
0000002676	LIVRO "OS CONTROLES EXTERNO E INTER	23/12/2003	9,28	COLECOES E MATERIAIS BIBLIOGRAFICOS	REGULAR



000002677	LIVRO "CONSTITUICAO FEDERAL ANOTADA	23/12/2003	30,40	COLECOES E MATERIAIS BIBLIOGRAFICOS	REGULAR
000002678	LIVRO "CONSTITUICAO DA REPUBLICA FE	23/12/2003	28,96	COLECOES E MATERIAIS BIBLIOGRAFICOS	REGULAR
000002680	ARMARIO ABERTO COM 04 PRATELEIRAS C	30/12/2003	16,80	MOBILIARIO EM GERAL (P)	PROJETO 1
000002681	ARMARIO ABERTO COM 04 PRATELEIRAS C	30/12/2003	16,80	MOBILIARIO EM GERAL (P)	PROJETO 1
000002777	ESTANTE P/ MESA DE SOM, DVD E VIDEO	19/10/2004	54,44	MOBILIARIO EM GERAL (P)	REGULAR
000002790	MINICAMERA COLORIDA CCD 1/3 380 LIN	08/11/2004	75,48	EQUIPAMENTOS PARA AUDIO, VIDEO E FOTO	SUCATA
000002843	LIVRO "CURSO DE DIREITO ADMINISTRAT	13/05/2005	24,20	COLECOES E MATERIAIS BIBLIOGRAFICOS	REGULAR
000002861	CURSO DE DIREITO CONSTITUCIONAL POS	23/09/2005	14,54	COLECOES E MATERIAIS BIBLIOGRAFICOS	REGULAR
000002862	DIREITO DE CONSTRUIR, 9A? EDICAO, AU	23/09/2005	10,17	COLECOES E MATERIAIS BIBLIOGRAFICOS	REGULAR
000002897	SUPORTE VOLANTE PARA CPU E ESTABILIZADOR	21/03/2006	22,04	OUTRAS MAQUINAS, APARELHOS,	REGULAR
000002898	SUPORTE VOLANTE PARA CPU E ESTABILIZADOR	21/03/2006	22,04	OUTRAS MAQUINAS, APARELHOS,	REGULAR
000002912	LIVRO "CURSO DE DIREITO CONSTITUCIONAL" - PAULO BO	28/04/2006	15,00	COLECOES E MATERIAIS BIBLIOGRAFICOS	REGULAR
000002913	LIVRO "CURSO DE DIREITO ADMINISTRATIVO " - CELSO A	28/04/2006	17,14	COLECOES E MATERIAIS BIBLIOGRAFICOS	REGULAR
000002914	LIVRO "CONSTITUICAO FEDERAL COMENTADA" - NELSON NE	28/04/2006	30,96	COLECOES E MATERIAIS BIBLIOGRAFICOS	REGULAR
000002915	LIVRO "DIREITO CONSTITUCIONAL" - GISELA MARIA BEST	28/04/2006	17,14	COLECOES E MATERIAIS BIBLIOGRAFICOS	REGULAR
000002916	LIVRO "A NOVA INTERPRETACAO CONSTITUCIONAL" - LUIS	28/04/2006	19,96	COLECOES E MATERIAIS BIBLIOGRAFICOS	REGULAR
000002917	LIVRO "INTERPRETACAO CONSTITUCIONAL E DIREITOS FUN	28/04/2006	22,00	COLECOES E MATERIAIS BIBLIOGRAFICOS	REGULAR
000002935	LIVRO "DIREITO AMBIENTAL BRASILEIRO" - PAULO AFFON	04/07/2006	14,52	COLECOES E MATERIAIS BIBLIOGRAFICOS	REGULAR
000002936	AMPLIACAO FOTOGRAFICA AEREA DO MUNICIPIO DE BEBEDO	25/07/2006	89,88	OBRAS DE ARTE E PECAS PARA EXPOSICAO	SUCATA
000002966	LEIS CIVIS COMENTADAS - NELSON NERY JUNIOR E ROSA	04/10/2006	4,40	COLECOES E MATERIAIS BIBLIOGRAFICOS	REGULAR
000002971	LIVRO "TEMAS DE DIREITO CONSTITUCIONAL" - LUIS ROB	18/10/2006	29,24	COLECOES E MATERIAIS BIBLIOGRAFICOS	REGULAR
000002974	LIVRO "COMENTARIOS A LEI DE RESPONSABILIDADE FISCA	18/10/2006	27,75	COLECOES E MATERIAIS BIBLIOGRAFICOS	REGULAR
000002975	LIVRO "COMENTARIOS AO CODIGO TRIBUTARIO NACIONAL"	18/10/2006	22,58	COLECOES E MATERIAIS BIBLIOGRAFICOS	REGULAR
000002976	LIVRO "COMENTARIOS AO CODIGO TRIBUTARIO NACIONAL"	18/10/2006	25,15	COLECOES E MATERIAIS BIBLIOGRAFICOS	REGULAR
000002977	AMPLIACAO FOTOGRAFICA PANORAMICA DO MUNICIPIO DE B	18/10/2006	121,80	OBRAS DE ARTE E PECAS PARA EXPOSICAO	REGULAR
000002993	MICROCOMPUTADOR COM PROCESSADOR INTEL PENTIUM D950	30/10/2006	389,20	EQUIPAMENTOS DE PROCESSAMENTO DE	SUCATA
000002998	MONITOR DE VIDEO LCD 17" LG MODELO L173SA PRETO	30/10/2006	195,40	EQUIPAMENTOS DE PROCESSAMENTO DE	SUCATA
000003000	MONITOR DE VIDEO LCD 17" LG MODELO L173SA PRETO	30/10/2006	195,40	EQUIPAMENTOS DE PROCESSAMENTO DE	SUCATA
000003006	MONITOR DE VIDEO LCD 17" LG MODELO L173SA PRETO	30/10/2006	195,40	EQUIPAMENTOS DE PROCESSAMENTO DE	SUCATA
000003047	TELA DE PROJECAO 243 X 182CM 120" MODELO NP-003 NA	06/11/2006	63,35	EQUIPAMENTOS PARA AUDIO, VIDEO E FOTO	REGULAR
000003049	VIDEO PORTEIRO P&B HDL	23/11/2006	100,07	EQUIPAMENTOS PARA AUDIO, VIDEO E FOTO	SUCATA
000003108	HD SATA-2 1,5TB 7200RPM SAMSUNG COM CASE USB MAXXT	03/12/2007	46,00	EQUIPAMENTOS DE PROCESSAMENTO DE	REGULAR
000003114	GRAVADOR E REPRODUTOR DE DVD COM HD INTERNO DE 160	17/06/2008	139,80	EQUIPAMENTOS DE PROCESSAMENTO DE	SUCATA
000003146	LICENCA MICROSOFT WINDOWS XP PROFESSIONAL SP2 FPP	03/11/2008	54,56	MOBILIARIO EM GERAL (P)	REGULAR
000003162	TELEFONE PRETO SEM FIO 6.0 DIGITAL PANASONIC MODEL	05/03/2009	31,51	APARELHOS E EQUIPAMENTOS DE	SUCATA
000003193	PRATELEIRA DE ACO REFORCADA MEDINDO 0,92M X 0,40M	29/06/2009	5,11	MOBILIARIO EM GERAL (P)	REGULAR
000003195	PRATELEIRA DE ACO REFORCADA MEDINDO 0,92M X 0,40M	29/06/2009	5,11	MOBILIARIO EM GERAL (P)	REGULAR
000003196	PRATELEIRA DE ACO REFORCADA MEDINDO 0,92M X 0,40M	29/06/2009	5,11	MOBILIARIO EM GERAL (P)	REGULAR
000003204	ESTANTE DE ACO REFORCADA COM 07 PRATELEIRAS 2,00M	29/06/2009	26,74	MOBILIARIO EM GERAL (P)	REGULAR
000003205	ESTANTE DE ACO REFORCADA COM 07 PRATELEIRAS 2,00M	29/06/2009	26,74	MOBILIARIO EM GERAL (P)	REGULAR
000003206	MINI IMPRESSORA MATRICIAL NAO FISCAL BEMATECH MP-2	20/07/2009	143,00	EQUIPAMENTOS DE PROCESSAMENTO DE	REGULAR
000003218	CASE GAVETA USB PARA HD EXTERNO 2,5" SATA I E II M	22/09/2009	50,00	EQUIPAMENTOS DE PROCESSAMENTO DE	REGULAR
000003245	CADEIRA GITATORIA MODELO DIRETOR, COR PRETA, COM E	08/02/2010	33,16	MOBILIARIO EM GERAL (P)	REGULAR - HOSPITAL
000003255	NOBREAK NET STATION 600VA E/S 115V SMS COR PRETO	22/02/2010	39,87	MAQUINAS E EQUIPAMENTOS ENERGETICOS	SUCATA
000003256	RADIO PORTATIL TOSHIBA TR949GL COR PRATA	26/02/2010	16,35	EQUIPAMENTOS PARA AUDIO, VIDEO E FOTO	SUCATA
000003265	MONITOR LCD 19" WIDESCREEN MULTIMIDIA PRETO 936SWA	07/04/2010	85,80	EQUIPAMENTOS DE PROCESSAMENTO DE	SUCATA
000003289	DVD PLAYER LG MODELO DV 457 PRETO COM KARAOKE	20/04/2010	26,97	EQUIPAMENTOS PARA AUDIO, VIDEO E FOTO	REGULAR



0000003312	CADEIRA GIRATORIA MODELO EXECUTIVA COM BASE A GAS	26/05/2010	31,57	MOBILIARIO EM GERAL (P)	REGULAR
0000003314	CADEIRA GIRATORIA MODELO EXECUTIVA COM BASE A GAS	26/05/2010	31,57	MOBILIARIO EM GERAL (P)	REGULAR
0000003316	CADEIRA GIRATORIA MODELO EXECUTIVA COM BASE A GAS	26/05/2010	31,57	MOBILIARIO EM GERAL (P)	REGULAR
0000003317	CADEIRA GIRATORIA MODELO EXECUTIVA COM BASE A GAS	26/05/2010	31,57	MOBILIARIO EM GERAL (P)	REGULAR
0000003349	HD 1TB SATA II SAMSUNG 7200RPM	12/08/2010	39,80	EQUIPAMENTOS DE PROCESSAMENTO DE	REGULAR
0000003354	MINI IMPRESSORA MATRICIAL NAO FISCAL BEMATECH MP-2	05/11/2010	170,00	EQUIPAMENTOS DE PROCESSAMENTO DE	REGULAR
0000003408	MONITOR LCD 19" WIDESCREEN MULTIMIDIA PRETO MODELO	02/03/2011	64,00	EQUIPAMENTOS DE PROCESSAMENTO	SUCATA
0000003427	HD EXTERNO 2,5" 500GB MARCA SAMSUNG MODELO HXMU050	07/04/2011	49,80	EQUIPAMENTOS DE PROCESSAMENTO	REGULAR
0000003429	ESTANTE DE ACO CHAPA 24 MEDINDO 1,96M X 0,93M X 0,	12/04/2011	27,62	MOBILIARIO EM GERAL (P)	REGULAR
0000003519	HD DE 1TB SATA II SAMSUNG COM CASE (GAVETA)	03/02/2012	39,60	EQUIPAMENTOS DE PROCESSAMENTO	REGULAR
0000003524	HD EXTERNO DE 2TB USB HITACHI COM CASE PRETO	30/03/2012	104,50	EQUIPAMENTOS DE PROCESSAMENTO	REGULAR
0000003526	VIDEO PORTEIRO HDL COLORIDO MODELO IV7000 COR BRAN	31/03/2012	178,78	APARELHOS E EQUIPAMENTOS DE	SUCATA
0000003534	TELEFONE SEM FIO MARCA PANASONIC MODELO KX-TG4021L	11/05/2012	42,59	APARELHOS E EQUIPAMENTOS DE	SUCATA
0000003577	MICROCOMPUTADOR COM GABINETE TORRE DE 4 BAIAS, MEM	04/12/2012	360,00	EQUIPAMENTOS DE PROCESSAMENTO DE	SUCATA
0000003581	MICROCOMPUTADOR COM GABINETE TORRE DE 4 BAIAS, MEM	04/12/2012	360,00	EQUIPAMENTOS DE PROCESSAMENTO DE	SUCATA
0000003582	MICROCOMPUTADOR COM GABINETE TORRE DE 4 BAIAS, MEM	04/12/2012	360,00	EQUIPAMENTOS DE PROCESSAMENTO DE	SUCATA
0000003584	MICROCOMPUTADOR COM GABINETE TORRE DE 4 BAIAS, MEM	04/12/2012	360,00	EQUIPAMENTOS DE PROCESSAMENTO DE	SUCATA
0000003592	MICROCOMPUTADOR COM GABINETE TORRE DE 4 BAIAS, MEM	04/12/2012	360,00	EQUIPAMENTOS DE PROCESSAMENTO DE	SUCATA
0000003594	MICROCOMPUTADOR SERVIDOR COM GABINETE TORRE DE 2 B	04/12/2012	380,80	EQUIPAMENTOS DE PROCESSAMENTO DE	REGULAR
0000003614	MONITOR DE LED 23" WIDESCREEN PRETO	04/12/2012	92,56	EQUIPAMENTOS DE PROCESSAMENTO DE	SUCATA
0000003623	NOBREAK TORRE 1,2KVA PRETO SENOIDAL ON-LINE TRIPLA	04/12/2012	135,40	EQUIPAMENTOS DE PROCESSAMENTO DE	SUCATA
0000003635	NOBREAK TORRE 1,2KVA PRETO SENOIDAL ON-LINE TRIPLA	04/12/2012	135,40	EQUIPAMENTOS DE PROCESSAMENTO DE	SUCATA
0000003642	NOBREAK TORRE 1,2KVA PRETO SENOIDAL ON-LINE TRIPLA	04/12/2012	135,40	EQUIPAMENTOS DE PROCESSAMENTO DE	SUCATA
0000003646	NOBREAK TORRE 1,2KVA PRETO SENOIDAL ON-LINE TRIPLA	04/12/2012	135,40	EQUIPAMENTOS DE PROCESSAMENTO DE	SUCATA
0000003647	NOBREAK TORRE 1,2KVA PRETO SENOIDAL ON-LINE TRIPLA	04/12/2012	135,40	EQUIPAMENTOS DE PROCESSAMENTO DE	SUCATA
0000003541	ASPIRADOR DE PO E LIQUIDO PROFISSIONAL 62 LITROS 2	20/08/2012	140,10	APARELHOS E UTENSILIOS DOMESTICOS (P)	REGULAR
0000003681	NOTEBOOK DELL INSPIRON 14R 5421 I5/1TB/6GB PRATA	10/07/2013	247,95	EQUIPAMENTOS DE PROCESSAMENTO DE	SUCATA
0000003685	NOTEBOOK DELL INSPIRON 14R 5421 I5/1TB/6GB PRATA	10/07/2013	247,95	EQUIPAMENTOS DE PROCESSAMENTO DE	SUCATA
0000003753	POLTRONA GIRATORIA PRESIDENTE CAVALETTI MODELO STA	08/10/2013	70,43	MOBILIARIO EM GERAL (P)	REGULAR - HOSPITAL
0000003799	POLTRONA FIXA SKY DIRETOR CAVALETTI MODELO START 4	08/10/2013	49,00	MOBILIARIO EM GERAL (P)	REGULAR - HOSPITAL
0000003828	ROTEADOR WIRELESS GIGABIT DUAL-BAND TP-LINK TL-WDR	08/10/2013	38,50	EQUIPAMENTOS DE PROCESSAMENTO DE	SUCATA
0000003830	ESTABILIZADOR / AUTOTRANSFORMADOR BIVOLT SAIDA DE	10/10/2013	80,94	MAQUINAS E EQUIPAMENTOS ENERGETICOS	SUCATA
0000003832	HD EXTERNO 2TB USB SEAGATE COM CASE PRETO MYMAX	21/10/2013	47,50	EQUIPAMENTOS DE PROCESSAMENTO DE	REGULAR
0000003892	ARMARIO CREDENZA MEDINDO 1,60M X 0,46M X 0,74M BAI	04/12/2013	280,37	MOBILIARIO EM GERAL (P)	REGULAR
0000003916	ARMARIO CREDENZA MEDINDO 1,60M X 0,46M X 1,85M ALT	04/12/2013	536,99	MOBILIARIO EM GERAL (P)	PROJETO 1
0000003918	ARMARIO CREDENZA MEDINDO 1,60M X 0,46M X 1,85M ALT	04/12/2013	536,99	MOBILIARIO EM GERAL (P)	PROJETO 1
0000003922	ARMARIO CREDENZA MEDINDO 1,60M X 0,46M X 1,85M ALT	04/12/2013	536,99	MOBILIARIO EM GERAL (P)	PROJETO 1
0000003923	ARMARIO CREDENZA MEDINDO 1,60M X 0,46M X 1,85M ALT	04/12/2013	536,99	MOBILIARIO EM GERAL (P)	PROJETO 1
0000004041	IMPRESSORA MULTIFUNCIONAL HP COLOR LASERJET PRO MF	06/07/2016	350,00	EQUIPAMENTOS DE PROCESSAMENTO DE	REGULAR
0000004048	PROJETOR MARCA EPSON POWERLITE X36+ 3600 LUMENS XG	09/09/2016	1.118,02	EQUIPAMENTOS PARA AUDIO, VIDEO E FOTO	REGULAR
0000004065	TELEFONE SEM FIO DIGITAL PRETO COM IDENTIFICADOR D	22/11/2017	59,54	APARELHOS E EQUIPAMENTOS DE	SUCATA
0000004066	TV DE LED PRETA FULL HD 49" SMART WEBIOS 3,5 LG 49	29/11/2017	1.291,87	EQUIPAMENTOS PARA AUDIO, VIDEO E FOTO	SUCATA
0000004096	TOLDO CORTINA COR CINZA 2,85M X 3,20M	19/09/2018	298,84	MOBILIARIO EM GERAL (P)	SUCATA
0000004104	REGISTRADOR ELETRONICO DE PONTO (REP) IDCLASS BIO	12/04/2019	873,31	MOBILIARIO EM GERAL (P)	SUCATA
0000004110	IMPRESSORA MULTIFUNCIONAL HP COLOR LASERJET PRO MF	30/05/2019	711,51	EQUIPAMENTOS DE PROCESSAMENTO DE	REGULAR
0000004134	APARELHO DE CELULAR SMARTPHONE SAMSUNG GALAXY S10+	17/08/2020	2.469,44	APARELHOS E EQUIPAMENTOS DE	SUCATA
0000004148	VENTILADOR DE TETO LUMI LOREN SID 3 PAS 127V BRANC	13/10/2020	105,77	OUTRAS MAQUINAS, APARELHOS,	SUCATA



0000004154	TELEFONE SEM FIO DIGITAL TS 5120 INTELBRAS PRETO	17/03/2021	137,96	APARELHOS E EQUIPAMENTOS DE	SUCATA
0000004157	TELEFONE SEM FIO DIGITAL TS 5120 INTELBRAS PRETO	17/03/2021	137,96	APARELHOS E EQUIPAMENTOS DE	SUCATA
0000004184	APARELHO DE AR CONDICIONADO INVERTER 12.000 BTUS T	23/11/2021	2.307,73	OUTRAS MAQUINAS, APARELHOS,	REGULAR
0000004186	APARELHO DE AR CONDICIONADO INVERTER 12.000 BTUS T	23/11/2021	2.307,73	OUTRAS MAQUINAS, APARELHOS,	REGULAR
0000004208	TECLADO GAMER C3TECH KG-10BK USB COM FIO PRETO	08/12/2021	128,55	EQUIPAMENTOS DE PROCESSAMENTO DE	SUCATA
0000004216	TECLADO GAMER C3TECH KG-10BK USB COM FIO PRETO	08/12/2021	128,55	EQUIPAMENTOS DE PROCESSAMENTO DE	SUCATA
0000004217	CAIXA DE SOM MULTILASER SP172 MULTIMIDIA 2.1 14W R	08/12/2021	124,90	EQUIPAMENTOS DE PROCESSAMENTO DE	REGULAR
0000004218	CAIXA DE SOM MULTILASER SP172 MULTIMIDIA 2.1 14W R	08/12/2021	124,90	EQUIPAMENTOS DE PROCESSAMENTO DE	REGULAR
0000004251	NOTEBOOK ACER PREDATOR HELIOS 300 PH315-53-75N8, I	14/12/2021	7.811,44	EQUIPAMENTOS DE PROCESSAMENTO DE	SUCATA
0000004252	NOTEBOOK ACER PREDATOR HELIOS 300 PH315-53-75N8, I	14/12/2021	7.811,44	EQUIPAMENTOS DE PROCESSAMENTO DE	REGULAR
0000004266	TABLET APPLE IPAD 8A? GERACAO WI-FI 32GB	14/12/2021	3.189,03	EQUIPAMENTOS DE PROCESSAMENTO DE	SUCATA
0000004270	TECLADO GAMER FORTREK G CRUSADER USB COM FIO PRETO	14/12/2021	126,35	EQUIPAMENTOS DE PROCESSAMENTO DE	SUCATA
0000004279	TECLADO GAMER FORTREK G CRUSADER USB COM FIO PRETO	14/12/2021	126,35	EQUIPAMENTOS DE PROCESSAMENTO DE	SUCATA
0000004299	CAIXA DE SOM MULTILASER SP172 MULTIMIDIA 2.1 14W R	14/12/2021	128,43	EQUIPAMENTOS DE PROCESSAMENTO DE	SUCATA
0000004319	TANQUINHO LAVAMAX ECO SUGGAR 10KG PRATA	15/12/2021	464,94	APARELHOS E UTENSILIOS DOMESTICOS (P)	SUCATA
0000004321	DVR 16 CANAIS MULTI HD MHDX 1216 PRETO INTELBRAS	11/04/2022	1.295,14	EQUIPAMENTO DE PROTECAO, SEGURANCA E	SUCATA
0000004357	TELEFONE SEM FIO DIGITAL INTELBRAS MODELO TS 5120	09/03/2023	189,43	APARELHOS E EQUIPAMENTOS DE	SUCATA



# CÂMARA MUNICIPAL DE BEBEDOURO



## Assinaturas Digitais

O documento acima foi proposto para assinatura digital na Câmara Municipal de Bebedouro. Para verificar as assinaturas, clique no link: <http://177.21.38.106/Siave/documentos/autenticar?chave=ENAZCR215U2HK39G>, ou vá até o site <http://177.21.38.106/Siave/documentos/autenticar> e utilize o código abaixo para verificar se este documento é válido:

**Código para verificação: ENAZ-CR21-5U2H-K39G**

